

comune di ravarino
ZONE EXTRAURBANE-CENSIMENTO DEGLI EDIFICI
DI INTERESSE STORICO - TESTIMONIALE

SCHEDA N.

1

RIFERIMENTI CARTOGRAFICI

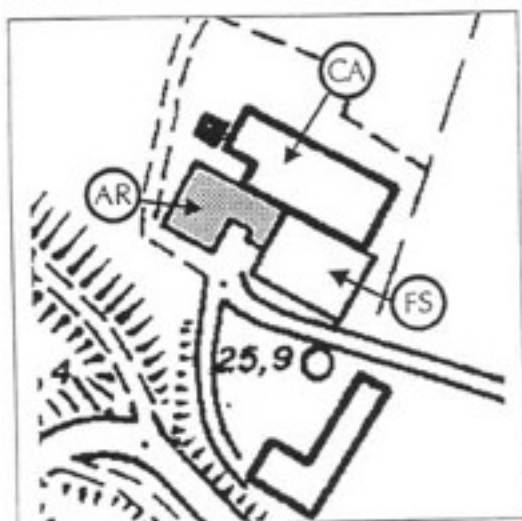

STRALCIO C.T.R. (1994)

edifici di interesse

DOCUMENTAZIONE FOTOGRAFICA



carattere tipologico -AR-



carattere tipologico -AR-

SCHEDA N. 1

Via Cantina N. 55
 Toponimo o Località:

ELEMENTI IDENTIFICATIVI E DI DESCRIZIONE GENERALE

- TIPOLOGIA INSEDIATIVA

Ad elementi separati
 Ad elementi congiunti
 A corte
 Edificio singolo

- NUMERO DI EDIFICI COSTITUENTI L'AGGREGAZIONE 3

- CARATTERI TIPOLOGICI DELLE COSTRUZIONI

Abitazione rurale	<input checked="" type="checkbox"/>	AR
Fienile / stalla	<input checked="" type="checkbox"/>	FS
Barchessa	<input type="checkbox"/>	BA
Forno	<input type="checkbox"/>	FO
Bassocomodo	<input type="checkbox"/>	BS
Chiesa	<input type="checkbox"/>	CH
Villa	<input type="checkbox"/>	VI
Casa Padronale	<input type="checkbox"/>	CP
Oratorio	<input type="checkbox"/>	OR
Altro capannone	<input checked="" type="checkbox"/>	CA
Altro _____	<input type="checkbox"/>
Altro _____	<input type="checkbox"/>

NOTE: AR e FS uniti da un locale adibito_ a deposito.
 FS rimaneggiato con un portico in_ cemento armato. _____

- AREA DI PERTINENZA

Viale d'accesso
 Alberi d'alto fusto
 Aia
 Giardino
 Pavimentazioni originarie
 Recinzioni originarie
 Pozzo
 Fontana
 Altro _____
 Altro _____

ELEMENTI DESCRITTIVI DI CIASCUN EDIFICIO DI INTERESSE

AR FS BA FO BS CH VI CP OR

- EPOCA DI COSTRUZIONE

Fino al 1800	X																	
Fino al 1900																		
Fino al 1945																		
Dopo il 1945																		

- DESTINAZIONE D'USO

Abitazione	X																	
Servizi agricoli																		
Servizi non agricoli																		
Laboratorio artigiano																		
Negozi, bar, ristoranti																		
Edificio inutilizzato																		
Altro uso ()																		

- PIANTA

Quadrangolare	X																	
Rettangolare																		
Articolata																		

- NUMERO DI PIANI

.....	3																		
-------	---	--	--	--	--	--	--	--	--	--	--	--	--	--	--	--	--	--	--

- STRUTTURA VERTICALE

Mattoni	X																	
Pietra																		
Cemento Armato																		
Altro ()																		

- TIPOLOGIA DI COPERTURA

A una falda																		
A due falde (capanna)																		
A quattro falde (padiglione)	X																	
Composta																		
Altro ()																		

- MATERIALE DI COPERTURA

Coppi	X																	
Tegole piane																		
Altro ()																		

- ELEMENTI DI INTERESSE TIPOLOGICO/ARCHITETTONICO

Altana																		
Abbaini																		
Torre colombaia																		
Terrazze/balconi																		
Veranda																		
Portico/loggia																		
Scala esterna																		
Portale/porta morta																		
Nicchie																		
Comignoli																		
Cornici/rilievi/decorazioni																		
Infissi di pregio																		
Aperture frangisole																		
Altro																		

- FINITURE INVOLUCRO ESTERNO

Intonaco	X																	
Struttura a vista																		
Altro (.....)																		

- STATO DI CONSERVAZIONE

Buono	X																	
Mediocre																		
Cattivo																		

- CLASSIFICAZIONE AI SENSI DELLA L.R. 47/78

Restauro scientifico	A1																		
Restauro e risanam. conservativo:																			
Tipo A	A/2A																		
Tipo B	A/2B																		
Ripristino tipologico																			
Demolizione																			
Recupero/risanamento aree libere																			
Ristrutturazione edilizia	A3																		
Ristrutturazione		X																	

Osservazioni: _____

DATA 24/11/94

Compilatore: Arch. G.Mucci

comune di ravarino

ZONE EXTRAURBANE-CENSIMENTO DEGLI EDIFICI
DI INTERESSE STORICO - TESTIMONIALE

SCHEDA N.

2

RIFERIMENTI CARTOGRAFICI



STRALCIO C.T.R. (1994)

edifici di interesse

DOCUMENTAZIONE FOTOGRAFICA



carattere tipologico -AR+FS



carattere tipologico -BS-

SCHEDA N. 2

Via Cantina

N.

Toponimo o Località: Casoni

ELEMENTI IDENTIFICATIVI E DI DESCRIZIONE GENERALE

- TIPOLOGIA INSEDIATIVA

Ad elementi separati

Ad elementi congiunti

A corte

Edificio singolo

- NUMERO DI EDIFICI COSTITUENTI L'AGGREGAZIONE

- CARATTERI TIPOLOGICI DELLE COSTRUZIONI

Abitazione rurale AR

Fienile / stalla FS

Barchessa BA

Forno FO

Bassocomodo BS

Chiesa CH

Villa VI

Casa Padronale CP

Oratorio OR

Altro

Altro

Altro

NOTE: AR accorpato FS (edificio a corpi congiunti).

BS ricomprendente FO.

- AREA DI PERTINENZA

Viale d'accesso

Alberi d'alto fusto

Aia

Giardino

Pavimentazioni originarie

Recinzioni originarie

Pozzo

Fontana

Altro

Altro

ELEMENTI DESCRITTIVI DI CIASCUN EDIFICIO DI INTERESSE

AR FS BA FO BS CH VI CP OR

- EPOCA DI COSTRUZIONE

- Fino al 1800
- Fino al 1900
- Fino al 1945
- Dopo il 1945

X				X										

- DESTINAZIONE D'USO

- Abitazione
- Servizi agricoli
- Servizi non agricoli
- Laboratorio artigiano
- Negozi, bar, ristoranti
- Edificio inutilizzato *
- Altro uso (.....)

X														
X				X										

- PIANTA

- Quadrangolare
- Rettangolare
- Articolata

X				X										

- NUMERO DI PIANI

3				1										
---	--	--	--	---	--	--	--	--	--	--	--	--	--	--

- STRUTTURA VERTICALE

- Mattoni
- Pietra
- Cemento Armato
- Altro (.....)

X				X										

- TIPOLOGIA DI COPERTURA

- A una falda
- A due falde (capanna)
- A quattro falde (padiglione)
- Composta
- Altro (.....)

X				X										

- MATERIALE DI COPERTURA

- Coppi
- Tegole piane
- Altro (.....)

X				X										

- ELEMENTI DI INTERESSE TIPOLOGICO/ARCHITETTONICO

Altana																			
Abbaini																			
Torre colombaia																			
Terrazze/balconi																			
Veranda																			
Portico/loggia																			
Scala esterna																			
Portale/porta morta	X																		
Nicchie																			
Comignoli																			
Cornici/rilievi/decorazioni																			
Infissi di pregio																			
Aperture frangisole	X				X														
Altro																			

- FINITURE INVOLUCRO ESTERNO

Intonaco																			
Struttura a vista	X				X														
Altro (.....)																			

- STATO DI CONSERVAZIONE

Buono	X				X														
Mediocre																			
Cattivo																			

- CLASSIFICAZIONE AI SENSI DELLA L.R. 47/78

Restauro scientifico	A/1																			
Restauro e risanam. conservativo:																				
Tipo A	A/2A																			
Tipo B	A/2B	X				X														
Ripristino tipologico																				
Demolizione																				
Recupero/risanamento aree libere																				

DATA 24/11/94

Compilatore: Arch. G.Mucci

Osservazioni: _____

RIFERIMENTI CARTOGRAFICI



STRALCIO C.T.R. (1994)

edifici di interesse

DOCUMENTAZIONE FOTOGRAFICA



carattere tipologico -AR+FS

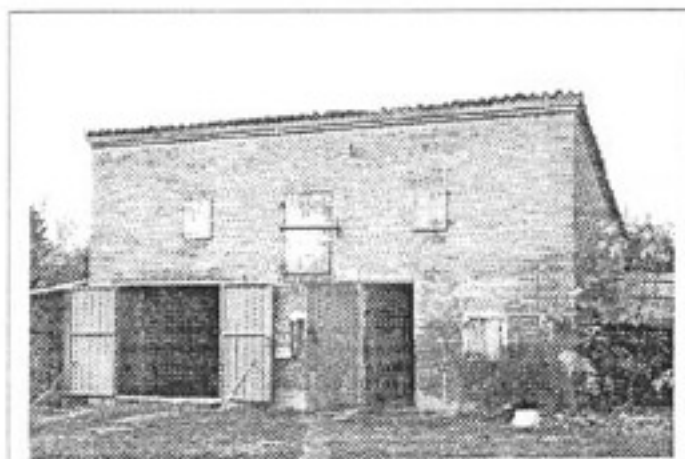

carattere tipologico -BS-

SCHEDA N. 3

Via Cantina

N.

Toponimo o Località: Casoni

ELEMENTI IDENTIFICATIVI E DI DESCRIZIONE GENERALE

- TIPOLOGIA INSEDIATIVA

Ad elementi separati

Ad elementi congiunti

A corte

Edificio singolo

- NUMERO DI EDIFICI COSTITUENTI L'AGGREGAZIONE

- CARATTERI TIPOLOGICI DELLE COSTRUZIONI

Abitazione rurale AR

Fienile / stalla FS

Barchessa BA

Forno FO

Bassocomodo BS

Chiesa CH

Villa VI

Casa Padronale CP

Oratorio OR

Altro

Altro

Altro

NOTE: AR accorpato FS (edificio a corpi congiunti).

- AREA DI PERTINENZA

Viale d'accesso

Alberi d'alto fusto

Aia

Giardino

Pavimentazioni originarie

Recinzioni originarie

Pozzo

Fontana

Altro

Altro

ELEMENTI DESCRITTIVI DI CIASCUN EDIFICIO DI INTERESSE

AR FS BA FO BS CH VI CP OR

- EPOCA DI COSTRUZIONE

Fino al 1800																		
Fino al 1900																		
Fino al 1945	X				X													
Dopo il 1945																		

- DESTINAZIONE D'USO

Abitazione	X																	
Servizi agricoli	X				X													
Servizi non agricoli																		
Laboratorio artigiano																		
Negozi, bar, ristoranti																		
Edificio inutilizzato																		
Altro uso (.....)																		

- PIANTA

Quadrangolare																		
Rettangolare	X				X													
Articolata																		

- NUMERO DI PIANI

.....	3					2													
-------	---	--	--	--	--	---	--	--	--	--	--	--	--	--	--	--	--	--	--

- STRUTTURA VERTICALE

Mattoni	X				X													
Pietra																		
Cemento Armato																		
Altro (.....)																		

- TIPOLOGIA DI COPERTURA

A una falda																		
A due falde (capanna)	X				X													
A quattro falde (padiglione)																		
Composta																		
Altro (.....)																		

- MATERIALE DI COPERTURA

Coppi	X				X													
Tegole piane																		
Altro (.....)																		

- ELEMENTI DI INTERESSE TIPOLOGICO/ARCHITETTONICO

Altana																		
Abbaini																		
Torre colombaia																		
Terrazze/balconi																		
Veranda																		
Portico/loggia																		
Scala esterna																		
Portale/porta morta	X																	
Nicchie																		
Comignoli																		
Cornici/rilievi/decorazioni																		
Infissi di pregio																		
Aperture frangisole	X																	
Altro																		

- FINITURE INVOLUCRO ESTERNO

Intonaco																		
Struttura a vista	X				X													
Altro (.....)																		

- STATO DI CONSERVAZIONE

Buono	X				X													
Mediocre																		
Cattivo																		

- CLASSIFICAZIONE AI SENSI DELLA L.R. 47/78

Restauro scientifico	A/1																		
Restauro e risanam. conservativo:																			
Tipo A	A/2A																		
Tipo B	A/2B	X				X													
Ripristino tipologico																			
Demolizione																			
Recupero/risanamento aree libere																			

DATA 24/11/94

Compilatore: Arch. G.Mucci

Osservazioni: _____

RIFERIMENTI CARTOGRAFICI

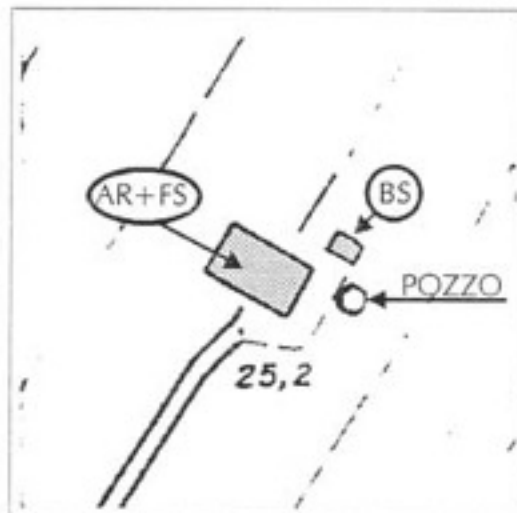

STRALCIO C.T.R. (1994)

edifici di interesse

DOCUMENTAZIONE FOTOGRAFICA



carattere tipologico -AR+FS

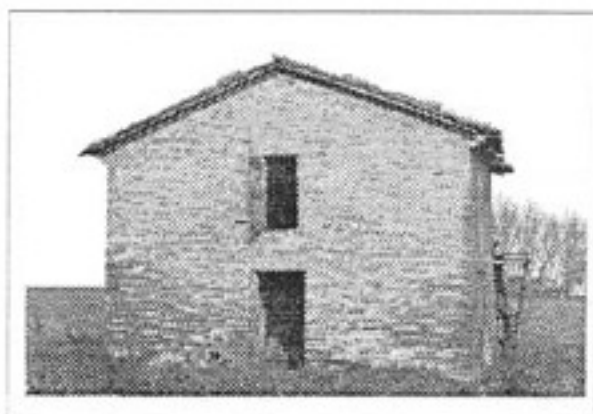

carattere tipologico -BS-



pozzo

SCHEDA N. 4

Via Cantina

N.

Toponimo o Località: Casoni

ELEMENTI IDENTIFICATIVI E DI DESCRIZIONE GENERALE

- TIPOLOGIA INSEDIATIVA

Ad elementi separati

Ad elementi congiunti

A corte

Edificio singolo

- NUMERO DI EDIFICI COSTITUENTI L'AGGREGAZIONE

- CARATTERI TIPOLOGICI DELLE COSTRUZIONI

Abitazione rurale AR

Fienile / stalla FS

Barchessa BA

Forno FO

Bassocomodo BS

Chiesa CH

Villa VI

Casa Padronale CP

Oratorio OR

Altro

Altro

Altro

NOTE: AR accorpato BS.

- AREA DI PERTINENZA

Viale d'accesso

Alberi d'alto fusto

Aia

Giardino

Pavimentazioni originarie

Recinzioni originarie

Pozzo

Fontana

Altro

Altro

ELEMENTI DESCRITTIVI DI CIASCUN EDIFICIO DI INTERESSE

AR FS BA FO BS CH VI CP OR

- EPOCA DI COSTRUZIONE

Fino al 1800																		
Fino al 1900	X				X													
Fino al 1945																		
Dopo il 1945																		

- DESTINAZIONE D'USO

Abitazione																		
Servizi agricoli																		
Servizi non agricoli																		
Laboratorio artigiano																		
Negozi, bar, ristoranti																		
Edificio inutilizzato	X				X													
Altro uso (.....)																		

- PIANTA

Quadrangolare					X													
Rettangolare	X																	
Articolata																		

- NUMERO DI PIANI

.....	3					2													
-------	---	--	--	--	--	---	--	--	--	--	--	--	--	--	--	--	--	--	--

- STRUTTURA VERTICALE

Mattoni	X				X													
Pietra																		
Cemento Armato																		
Altro (.....)																		

- TIPOLOGIA DI COPERTURA

A una falda																		
A due falde (capanna)					X													
A quattro falde (padiglione)	X																	
Composta																		
Altro (.....)																		

- MATERIALE DI COPERTURA

Coppi	X				X													
Tegole piane																		
Altro (.....)																		

- ELEMENTI DI INTERESSE TIPOLOGICO/ARCHITETTONICO

Altana																			
Abbaini																			
Torre colombaia																			
Terrazze/balconi																			
Veranda																			
Portico/loggia																			
Scala esterna																			
Portale/porta morta	X																		
Nicchie																			
Comignoli																			
Cornici/rilievi/decorazioni																			
Infissi di pregio																			
Aperture frangisole																			
Altro																			

- FINITURE INVOLUCRO ESTERNO

Intonaco																			
Struttura a vista	X				X														
Altro (.....)																			

- STATO DI CONSERVAZIONE

Buono																			
Mediocre	X																		
Cattivo					X														

- CLASSIFICAZIONE AI SENSI DELLA L.R. 47/78

Restauro scientifico	A/1																			
Restauro e risanam. conservativo:																				
Tipo A	A/2A																			
Tipo B	A/2B	X				X														
Ripristino tipologico																				
Demolizione																				
Recupero/risanamento aree libere																				

DATA 24/11/94

Compilatore: Arch. G.Mucci

Osservazioni: _____

RIFERIMENTI CARTOGRAFICI

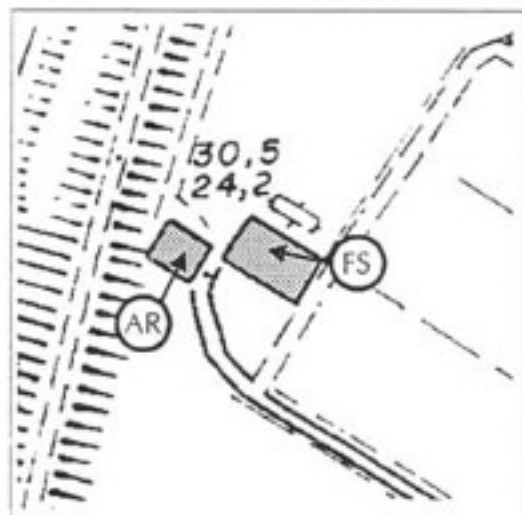

STRALCIO C.T.R. (1994)

edifici di interesse

DOCUMENTAZIONE FOTOGRAFICA



carattere tipologico -AR-



carattere tipologico -FS-

SCHEDA N. 5

Via Nuova

N. 1493

Toponimo o Località:

ELEMENTI IDENTIFICATIVI E DI DESCRIZIONE GENERALE

- TIPOLOGIA INSEDIATIVA

- Ad elementi separati
- Ad elementi congiunti
- A corte
- Edificio singolo

- NUMERO DI EDIFICI COSTITUENTI L'AGGREGAZIONE

2

- CARATTERI TIPOLOGICI DELLE COSTRUZIONI

- Abitazione rurale AR
- Fienile / stalla FS
- Barchessa BA
- Forno FO
- Bassocomodo BS
- Chiesa CH
- Villa VI
- Casa Padronale CP
- Oratorio OR
- Altro _____
- Altro _____
- Altro _____

NOTE: FS accorpato a BS.

- AREA DI PERTINENZA

- Viale d'accesso
- Alberi d'alto fusto
- Aia
- Giardino
- Pavimentazioni originarie
- Recinzioni originarie
- Pozzo
- Fontana
- Altro _____
- Altro _____

ELEMENTI DESCRITTIVI DI CIASCUN EDIFICIO DI INTERESSE

AR FS BA FO BS CH VI CP OR

- EPOCA DI COSTRUZIONE

Fino al 1800	X	X																
Fino al 1900																		
Fino al 1945																		
Dopo il 1945																		

- DESTINAZIONE D'USO

Abitazione																		
Servizi agricoli																		
Servizi non agricoli																		
Laboratorio artigiano																		
Negozi, bar, ristoranti																		
Edificio inutilizzato	X	X																
Altro (.....)																		

- PIANTA

Quadrangolare	X																	
Rettangolare		X																
Articolata																		

- NUMERO DI PIANI

.....	3	2																	
-------	---	---	--	--	--	--	--	--	--	--	--	--	--	--	--	--	--	--	--

- STRUTTURA VERTICALE

Mattoni	X	X																
Pietra																		
Cemento Armato																		
Altro (.....)																		

- TIPOLOGIA DI COPERTURA

A una falda																		
A due falde (capanna)																		
A quattro falde (padiglione)	X																	
Composta		X																
Altro (.....)																		

- MATERIALE DI COPERTURA

Coppi	X	X																
Tegole piane																		
Altro (.....)																		

- ELEMENTI DI INTERESSE TIPOLOGICO/ARCHITETTONICO

Altana																			
Abbaini																			
Torre colombaia																			
Terrazze/balconi																			
Veranda																			
Portico/loggia		X																	
Scala esterna																			
Portale/porta morta																			
Nicchie																			
Comignoli																			
Cornici/rilievi/decorazioni																			
Infissi di pregio																			
Aperture frangisole																			
Altro																			

- FINITURE INVOLUCRO ESTERNO

Intonaco	X																		
Struttura a vista		X																	
Altro ()																			

- STATO DI CONSERVAZIONE

Buono																			
Mediocre																			
Cattivo	X	X																	

- CLASSIFICAZIONE AI SENSI DELLA L.R. 47/78

Restauro scientifico	A/1																			
Restauro e risanam. conservativo:																				
Tipo A	A/2A																			
Tipo B	A/2B	X	X																	
Ripristino tipologico																				
Demolizione																				
Recupero/risanamento aree libere																				

DATA 24/11/94

Compilatore: Arch. G.Mucci

Osservazioni: _____

RIFERIMENTI CARTOGRAFICI



STRALCIO C.T.R. (1994)

edifici di interesse

DOCUMENTAZIONE FOTOGRAFICA

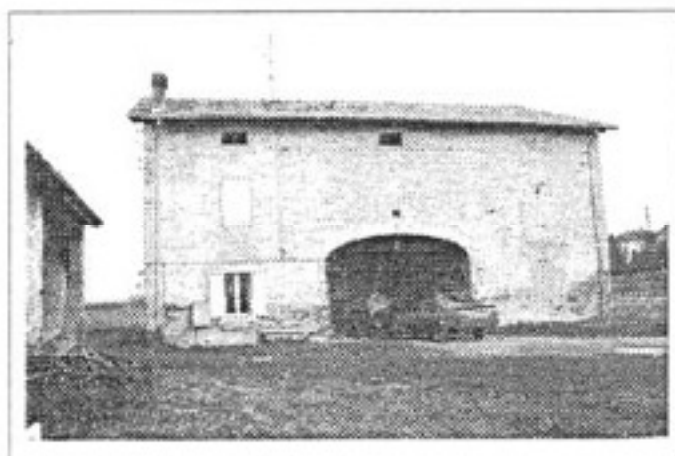

carattere tipologico -AR+FS



carattere tipologico -BS+BA-

SCHEDA N. 6

Via Argini

N.

Toponimo o Località: Casoni

ELEMENTI IDENTIFICATIVI E DI DESCRIZIONE GENERALE

- TIPOLOGIA INSEDIATIVA

Ad elementi separati

Ad elementi congiunti

A corte

Edificio singolo

- NUMERO DI EDIFICI COSTITUENTI L'AGGREGAZIONE

- CARATTERI TIPOLOGICI DELLE COSTRUZIONI

Abitazione rurale AR

Fienile / stalla FS

Barchessa BA

Forno FO

Bassocomodo BS

Chiesa CH

Villa VI

Casa Padronale CP

Oratorio OR

Altro

Altro

Altro

AR accorpato FS (edificio a corpi congiunti).

BS accorpato BA.

- AREA DI PERTINENZA

Viale d'accesso

Alberi d'alto fusto

Aia

Giardino

Pavimentazioni originarie

Recinzioni originarie

Pozzo

Fontana

Altro

Altro

ELEMENTI DESCRITTIVI DI CIASCUN EDIFICIO DI INTERESSE

AR FS BA FO BS CH VI CP OR

- EPOCA DI COSTRUZIONE

Fino al 1800																		
Fino al 1900																		
Fino al 1945	X				X													
Dopo il 1945																		

- DESTINAZIONE D'USO

Abitazione	X																	
Servizi agricoli	X																	
Servizi non agricoli					X													
Laboratorio artigiano																		
Negozi, bar, ristoranti																		
Edificio inutilizzato																		
Altro uso (.....)																		

- PIANTA

Quadrangolare	X																	
Rettangolare					X													
Articolata																		

- NUMERO DI PIANI

3						1													
---	--	--	--	--	--	---	--	--	--	--	--	--	--	--	--	--	--	--	--

- STRUTTURA VERTICALE

Mattoni	X				X													
Pietra																		
Cemento Armato																		
Altro (.....)																		

- TIPOLOGIA DI COPERTURA

A una falda																		
A due falde (capanna)	X				X													
A quattro falde (padiglione)																		
Composta																		
Altro (.....)																		

- MATERIALE DI COPERTURA

Coppi	X				X													
Tegole piane																		
Altro (.....)																		

- ELEMENTI DI INTERESSE TIPOLOGICO/ARCHITETTONICO

Altana																		
Abbaini																		
Torre colombaia																		
Terrazze/balconi																		
Veranda																		
Portico/loggia					X													
Scala esterna																		
Portale/porta morta	X																	
Nicchie																		
Comignoli																		
Cornici/rilievi/decorazioni																		
Infissi di pregio																		
Aperture frangisole	X																	
Altro																		

- FINITURE INVOLUCRO ESTERNO

Intonaco																		
Struttura a vista	X				X													
Altro (.....)																		

- STATO DI CONSERVAZIONE

Buono	X																	
Mediocre					X													
Cattivo																		

- CLASSIFICAZIONE AI SENSI DELLA L.R. 47/78

Restauro scientifico	A/1																		
Restauro e risanam. conservativo:																			
Tipo A	A/2A																		
Tipo B	A/2B	X				X													
Ripristino tipologico																			
Demolizione																			
Recupero/risanamento aree libere																			

DATA 24/11/94

Compilatore: Arch. G.Mucci

Osservazioni: _____

comune di ravarino

ZONE EXTRAURBANE-CENSIMENTO DEGLI EDIFICI
DI INTERESSE STORICO - TESTIMONIALE

SCHEDA N.

7

RIFERIMENTI CARTOGRAFICI

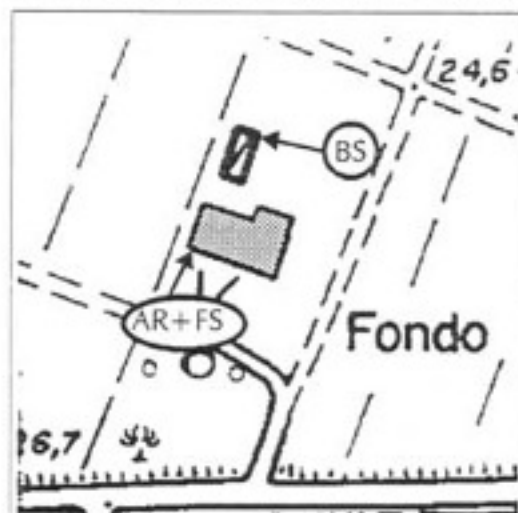

STRALCIO C.T.R. (1994)

edifici di interesse

DOCUMENTAZIONE FOTOGRAFICA



carattere tipologico -AR+FS



carattere tipologico -BS-

SCHEDA N. 7

Via Argini

N. 678

Toponimo o Località: Fondo Argini

ELEMENTI IDENTIFICATIVI E DI DESCRIZIONE GENERALE

- TIPOLOGIA INSEDIATIVA

- Ad elementi separati
- Ad elementi congiunti
- A corte
- Edificio singolo

- NUMERO DI EDIFICI COSTITUENTI L'AGGREGAZIONE

- CARATTERI TIPOLOGICI DELLE COSTRUZIONI

- Abitazione rurale AR
- Fienile / stalla FS
- Barchessa BA
- Forno FO
- Bassocomodo BS
- Chiesa CH
- Villa VI
- Casa Padronale CP
- Oratorio OR
- Altro
- Altro
- Altro

NOTE: AR accorpato FS (edificio a corpi congiunti).

- AREA DI PERTINENZA

- Viale d'accesso
- Alberi d'alto fusto
- Aia
- Giardino
- Pavimentazioni originarie
- Recinzioni originarie
- Pozzo
- Fontana
- Altro
- Altro

ELEMENTI DESCRITTIVI DI CIASCUN EDIFICIO DI INTERESSE

AR FS BA FO BS CH VI CP OR

- EPOCA DI COSTRUZIONE

Fino al 1800																		
Fino al 1900	X																	
Fino al 1945																		
Dopo il 1945																		

- DESTINAZIONE D'USO

Abitazione	X																	
Servizi agricoli																		
Servizi non agricoli																		
Laboratorio artigiano																		
Negozi, bar, ristoranti																		
Edificio inutilizzato																		
Altro uso (.....)																		

- PIANTA

Quadrangolare																		
Rettangolare	X																	
Articolata																		

- NUMERO DI PIANI

.....	3																		
-------	---	--	--	--	--	--	--	--	--	--	--	--	--	--	--	--	--	--	--

- STRUTTURA VERTICALE

Mattoni	X																	
Pietra																		
Cemento Armato																		
Altro (.....)																		

- TIPOLOGIA DI COPERTURA

A una falda																		
A due falde (capanna)	X																	
A quattro falde (padiglione)																		
Composta																		
Altro (.....)																		

- MATERIALE DI COPERTURA

Coppi	X																	
Tegole piane																		
Altro (.....)																		

- ELEMENTI DI INTERESSE TIPOLOGICO/ARCHITETTONICO

Altana																			
Abbaini																			
Torre colombaia																			
Terrazze/balconi																			
Veranda																			
Portico/loggia	X																		
Scala esterna																			
Portale/porta morta	X																		
Nicchie																			
Cornigli																			
Cornici/rilievi/decorazioni																			
Infissi di pregio																			
Aperture frangisole																			
Altro																			

- FINITURE INVOLUCRO ESTERNO

Intonaco	X																		
Struttura a vista																			
Altro ()																			

- STATO DI CONSERVAZIONE

Buono																			
Mediocre	X																		
Cattivo																			

- CLASSIFICAZIONE AI SENSI DELLA L.R. 47/78

Restauro scientifico	A/1																			
Restauro e risanam. conservativo:																				
Tipo A	A/2A																			
Tipo B	A/2B	X																		
Ripristino tipologico																				
Demolizione																				
Recupero/risanamento aree libere																				

DATA 24/11/94

Compilatore: Arch. G.Mucci

Osservazioni: _____

RIFERIMENTI CARTOGRAFICI



STRALCIO C.T.R. (1994)

■ edifici di interesse

DOCUMENTAZIONE FOTOGRAFICA

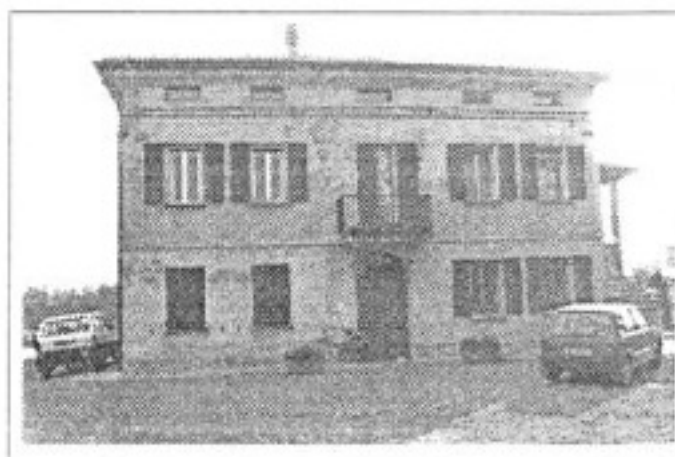

carattere tipologico -CP-

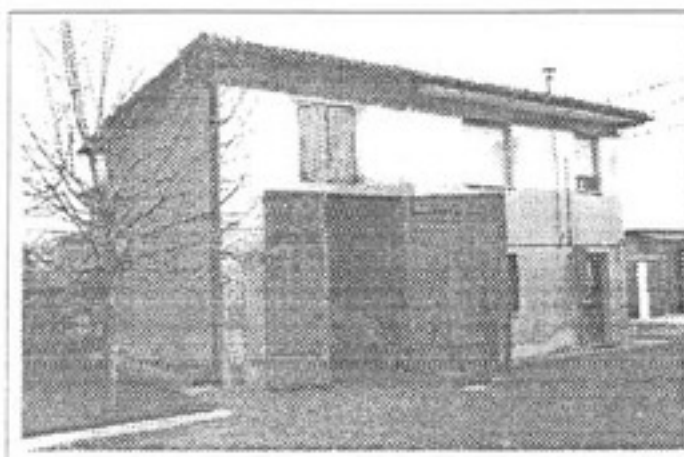

carattere tipologico -AR-

SCHEDA N. 8

Via Argini

N. 391

Toponimo o Località:

ELEMENTI IDENTIFICATIVI E DI DESCRIZIONE GENERALE

- TIPOLOGIA INSEDIATIVA

- Ad elementi separati
- Ad elementi congiunti
- A corte
- Edificio singolo

- NUMERO DI EDIFICI COSTITUENTI L'AGGREGAZIONE

- CARATTERI TIPOLOGICI DELLE COSTRUZIONI

- Abitazione rurale AR
- Fienile / stalla FS
- Barchessa BA
- Forno FO
- Bassocomodo BS
- Chiesa CH
- Villa VI
- Casa Padronale CP
- Oratorio OR
- Altro autorimessa AU
- Altro
- Altro _____

NOTE: AU di nuova costruzione.
 AR e CP significativamente rimaneggiate.

- AREA DI PERTINENZA

- Viale d'accesso
- Alberi d'alto fusto
- Aia
- Giardino
- Pavimentazioni originarie
- Recinzioni originarie
- Pozzo
- Fontana
- Altro _____
- Altro _____

ELEMENTI DESCRITTIVI DI CIASCUN EDIFICIO DI INTERESSE

AR FS BA FO BS CH VI CP OR

- EPOCA DI COSTRUZIONE

Fino al 1800																			
Fino al 1900							X												
Fino al 1945																			
Dopo il 1945																			

- DESTINAZIONE D'USO

Abitazione							X												
Servizi agricoli																			
Servizi non agricoli																			
Laboratorio artigiano																			
Negozi, bar, ristoranti																			
Edificio inutilizzato																			
Altro (.....)																			

- PIANTA

Quadrangolare							X												
Rettangolare																			
Articolata																			

- NUMERO DI PIANI

.....								3												
-------	--	--	--	--	--	--	--	---	--	--	--	--	--	--	--	--	--	--	--	--

- STRUTTURA VERTICALE

Mattoni							X												
Pietra																			
Cemento Armato																			
Altro (.....)																			

- TIPOLOGIA DI COPERTURA

A una falda																			
A due falde (capanna)																			
A quattro falde (padiglione)								X											
Composta																			
Altro (.....)																			

- MATERIALE DI COPERTURA

Coppi							X												
Tegole piane																			
Altro (.....)																			

- ELEMENTI DI INTERESSE TIPOLOGICO/ARCHITETTONICO

Altana																		
Abbaini																		
Torre colombaia																		
Terrazze/balconi																		
Veranda																		
Portico/loggia								X										
Scala esterna								X										
Portale/porta morta																		
Nicchie																		
Comignoli																		
Cornici/rilievi/decorazioni								X										
Infissi di pregio																		
Aperture frangisole																		
Altro																		

- FINITURE INVOLUCRO ESTERNO

Intonaco								X										
Struttura a vista																		
Altro (_____)																		

- STATO DI CONSERVAZIONE

Buono								X										
Mediocre																		
Cattivo																		

- CLASSIFICAZIONE AI SENSI DELLA L.R. 47/78

Restauro scientifico	A/1																		
Restauro e risanam. conservativo:																			
Tipo A	A/2A																		
Tipo B	A/2B								X										
Ripristino tipologico																			
Demolizione																			
Recupero/risanamento aree libere																			

DATA 24/11/94

Compilatore: Arch. G.Mucci

Osservazioni: _____

comune di ravarino

**ZONE EXTRAURBANE-CENSIMENTO DEGLI EDIFICI
DI INTERESSE STORICO - TESTIMONIALE**

SCHEDA N.

9

RIFERIMENTI CARTOGRAFICI

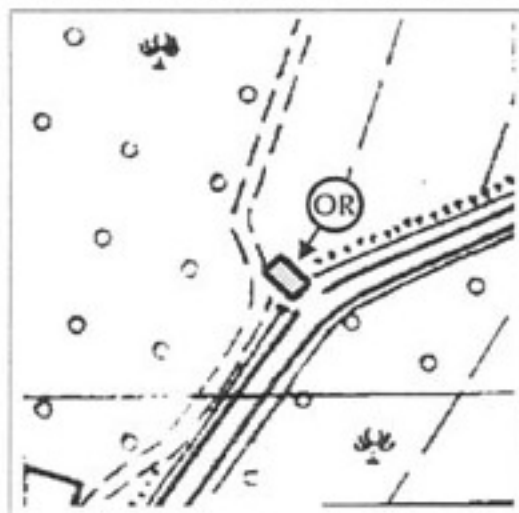

STRALCIO C.T.R. (1994)

edifici di interesse

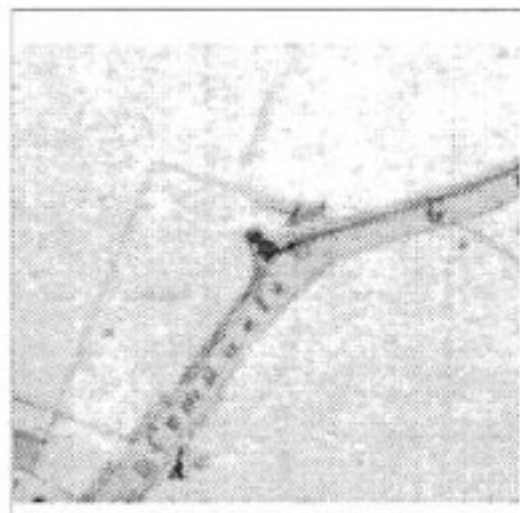

STRALCIO CATASTO DI IMPIANTO

DOCUMENTAZIONE FOTOGRAFICA

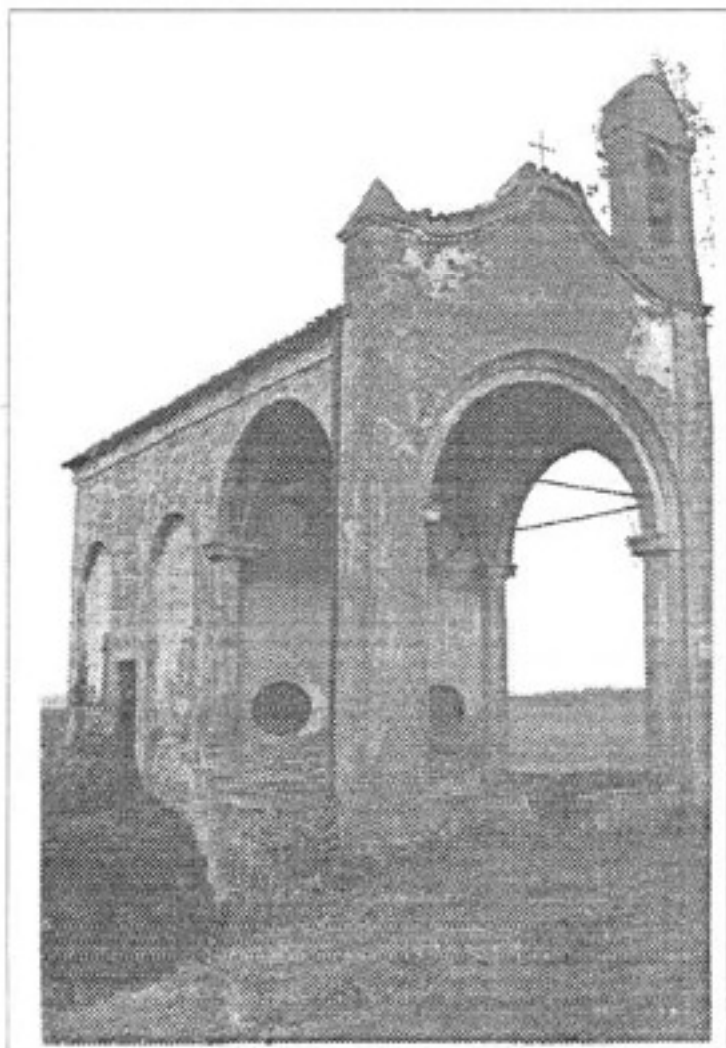

carattere tipologico -OR-

SCHEDA N. 9

Via Guazzatora
 Toponimo o Località:

N.

ELEMENTI IDENTIFICATIVI E DI DESCRIZIONE GENERALE

- TIPOLOGIA INSEDIATIVA

- Ad elementi separati
- Ad elementi congiunti
- A corte
- Edificio singolo

- NUMERO DI EDIFICI COSTITUENTI L'AGGREGAZIONE

- CARATTERI TIPOLOGICI DELLE COSTRUZIONI

- Abitazione rurale AR
- Fienile / stalla FS
- Barchessa BA
- Forno FO
- Bassocomodo BS
- Chiesa CH
- Villa VI
- Casa Padronale CP
- Oratorio OR
- Altro
- Altro
- Altro

NOTE: Oratorio della Madonna della Cavazzona.

- AREA DI PERTINENZA

- Viale d'accesso
- Alberi d'alto fusto
- Aia
- Giardino
- Pavimentazioni originarie
- Recinzioni originarie
- Pozzo
- Fontana
- Altro
- Altro

ELEMENTI DESCRITTIVI DI CIASCUN EDIFICIO DI INTERESSE

AR FS BA FO BS CH VI CP OR

- EPOCA DI COSTRUZIONE

Fino al 1800									X				
Fino al 1900													
Fino al 1945													
Dopo il 1945													

- DESTINAZIONE D'USO

Abitazione													
Servizi agricoli													
Servizi non agricoli													
Laboratorio artigiano													
Negozi, bar, ristoranti													
Edificio inutilizzato									X				
Altro uso (.....)													

- PIANTA

Quadrangolare													
Rettangolare									X				
Articolata													

- NUMERO DI PIANI

.....										1				
-------	--	--	--	--	--	--	--	--	--	---	--	--	--	--

- STRUTTURA VERTICALE

Mattoni									X				
Pietra													
Cemento Armato													
Altro (.....)													

- TIPOLOGIA DI COPERTURA

A una falda													
A due falde (capanna)									X				
A quattro falde (padiglione)													
Composta													
Altro (.....)													

- MATERIALE DI COPERTURA

Coppi									X				
Tegole piane													
Altro (.....)													

- ELEMENTI DI INTERESSE TIPOLOGICO/ARCHITETTONICO

Altana																			
Abbaini																			
Torre colombaia																			
Terrazze/balconi																			
Veranda																			
Portico/loggia												X							
Scala esterna																			
Portale/porta morta																			
Nicchie																			
Comignoli																			
Cornici/rilievi/decorazioni												X							
Infissi di pregio																			
Aperture frangisole																			
Altro (piccolo campanile)												X							

- FINITURE INVOLUCRO ESTERNO

Intonaco												X							
Struttura a vista																			
Altro ()																			

- STATO DI CONSERVAZIONE

Buono																			
Mediocre												X							
Cattivo																			

- CLASSIFICAZIONE AI SENSI DELLA L.R. 47/78

Restauro scientifico	A/1												X							
Restauro e risanam. conservativo:																				
Tipo A	A/2A																			
Tipo B	A/2B																			
Ripristino tipologico																				
Demolizione																				
Recupero/risanamento aree libere																				

DATA 24/11/94

Compilatore: Arch. G.Mucci

Osservazioni: _____

RIFERIMENTI CARTOGRAFICI

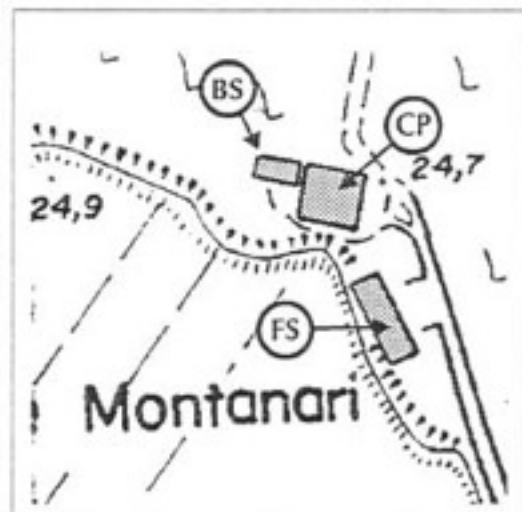

STRALCIO C.T.R. (1994)

edifici di interesse

DOCUMENTAZIONE FOTOGRAFICA



carattere tipologico -CP-

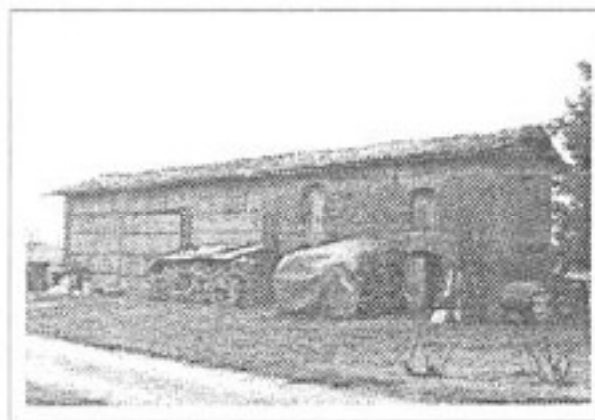

carattere tipologico -FS-

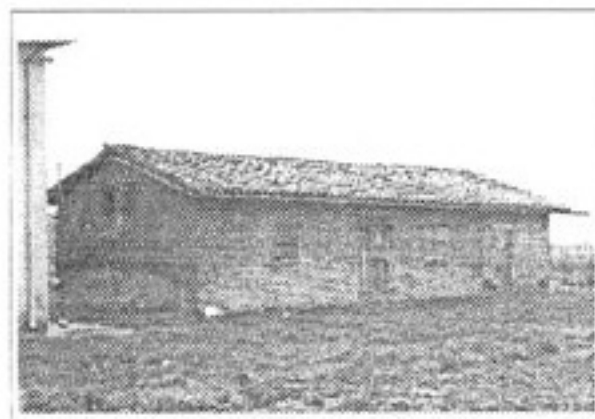

carattere tipologico -BS-

SCHEDA N. 10

Via Vandini
 Toponimo o Località: Case Montanari

N. 1511

ELEMENTI IDENTIFICATIVI E DI DESCRIZIONE GENERALE

- TIPOLOGIA INSEDIATIVA

- Ad elementi separati
- Ad elementi congiunti
- A corte
- Edificio singolo

- NUMERO DI EDIFICI COSTITUENTI L'AGGREGAZIONE

- CARATTERI TIPOLOGICI DELLE COSTRUZIONI

- Abitazione rurale AR
- Fienile / stalla FS
- Barchessa BA
- Forno FO
- Bassocomodo BS
- Chiesa CH
- Villa VI
- Casa Padronale CP
- Oratorio OR
- Altro
- Altro
- Altro

NOTE:

- AREA DI PERTINENZA

- Viale d'accesso
- Alberi d'alto fusto
- Aia
- Giardino
- Pavimentazioni originarie
- Recinzioni originarie
- Pozzo
- Fontana
- Altro
- Altro

ELEMENTI DESCRITTIVI DI CIASCUN EDIFICIO DI INTERESSE

AR FS BA FO BS CH VI CP OR

- EPOCA DI COSTRUZIONE

Fino al 1800							X					
Fino al 1900	X			X								
Fino al 1945												
Dopo il 1945												

- DESTINAZIONE D'USO

Abitazione							X					
Servizi agricoli	X			X								
Servizi non agricoli												
Laboratorio artigiano												
Negozi, bar, ristoranti												
Edificio inutilizzato												
Altro ()												

- PIANTA

Quadrangolare							X					
Rettangolare	X			X								
Articolata												

- NUMERO DI PIANI

2		1		2									
---	--	---	--	---	--	--	--	--	--	--	--	--	--

- STRUTTURA VERTICALE

Mattoni	X	X			X							
Pietra												
Cemento Armato												
Altro ()												

- TIPOLOGIA DI COPERTURA

A una falda												
A due falde (capanna)	X			X								
A quattro falde (padiglione)												
Composta							X					
Altro ()												

- MATERIALE DI COPERTURA

Coppi	X			X			X					
Tegole piane												
Altro ()												

- ELEMENTI DI INTERESSE TIPOLOGICO/ARCHITETTONICO

Altana																			
Abbaini																			
Torre colombaia							X												
Terrazze/balconi																			
Veranda																			
Portico/loggia																			
Scala esterna							X												
Portale/porta morta																			
Nicchie																			
Comignoli																			
Cornici/rilievi/decorazioni							X												
Infissi di pregio																			
Aperture frangisole																			
Altro																			

- FINITURE INVOLUCRO ESTERNO

Intonaco							X												
Struttura a vista	X			X			X												
Altro ()																			

- STATO DI CONSERVAZIONE

Buono							X												
Mediocre	X			X															
Cattivo																			

- CLASSIFICAZIONE AI SENSI DELLA L.R. 47/78

Restauro scientifico	A/1																			
Restauro e risanam. conservativo:																				
Tipo A	A/2A																			
Tipo B	A/2B	X			X			X												
Ripristino tipologico																				
Demolizione																				
Recupero/risanamento aree libere																				

DATA 24/11/94

Compilatore: Arch. G.Mucci

Osservazioni: _____

M^o 10

n. 68 - Via Vandini, località "La Stoffa", n.c. 1511,
cat: F.21, M.13, prop: Ferrari Dante.

"Palazzo della Stoffa" - Casino di origine cinquecentesca costruito dagli Stoffi, eminente famiglia modenese, sui vasti fondi che qui possedevano e che dettero alla zona il toponimo.

Dagli Stoffi passò ai Rangoni alla fine del secolo XVIII^o, poi ai Montanari nel secolo scorso, indi agli attuali proprietari in questi ultimi anni.

E' strutturato su due piani con torre angolare che gli conferisce la tipologia di "casa-torre".

E' stato recentemente manomesso, ma conserva ancora molti dei suoi caratteri originari.

All'interno si aprono le camere su di una suggestiva e vasta loggia, purtroppo recentemente accorciata, dalla notevole e robusta travatura originaria in legno.

La torre, a base quadrata, nella parte superiore è ingentilita da un cordon a tre ordini di mattoni gradualmente rilevati.

Classificazione proposta: B 1.

n. 69 - Via Guazzatora, località "La Cavazzona", cat: F.20, M.34, prop: Rangoni Macchiavelli Claudio.

Oratorio della "Madonna della Cavazzona".

Innalzato dai Rangoni nel 1722, è un piccolo gioiello di castigato barocco.

Consta di una semplice, ma graziosa cella, che fa corpo con l'antistante portico sostenuto da due pilastri angolari quadrati cui s'inseriscono due colonne cilindriche, e da due opposte mezze colonne quadrate: il tutto coperto da bella ed ampia vela quadrata.

Il portico poggia e fa corpo unico su di un ponte coevo in mattoni posto su di un antico ramo della fossa Rangona.

Gli occhi di buca della facciata, le finte arcate dei fianchi, le modanature dell'arco anteriore e del sovrastante fronte ed il campaniletto a vela danno armonia a questo leggiadro edificio, gentile insieme di linee e di volumi.

Classificazione proposta: B 1.

n. 70 - Via Zamberlane, n.c.138, cat: F.26, M.262,
prop: Carafoli Domenico

e n. 71 - Via Zamberlane, n.c.238,240,244,246,248, cat: F.26, M.241, prop: Cioni, Setti, Frabetto, Napoletano.

"Le Zamberlane" - Case costruite dagli Zamberlani detti Carafoli, in parte rovinate in questi ultimi tempi.

Quelle da noi evidenziate conservano ancora gli aspetti originari, specialmente nelle porte ad arco con chiave e finti capitelli, semplici lunotti in ferro battuto ad elementi incrociati, finestrelle con davanzali rilevati.

In esse Gabriel Zamberlani il 14 novembre del 1486 ottenne dai Rangoni di condurre osteria ed ospizio dietro regalìa di un anello d'oro all'anno, ospizio ancora funzionante nel 1608.

Classificazione proposta: B 1.

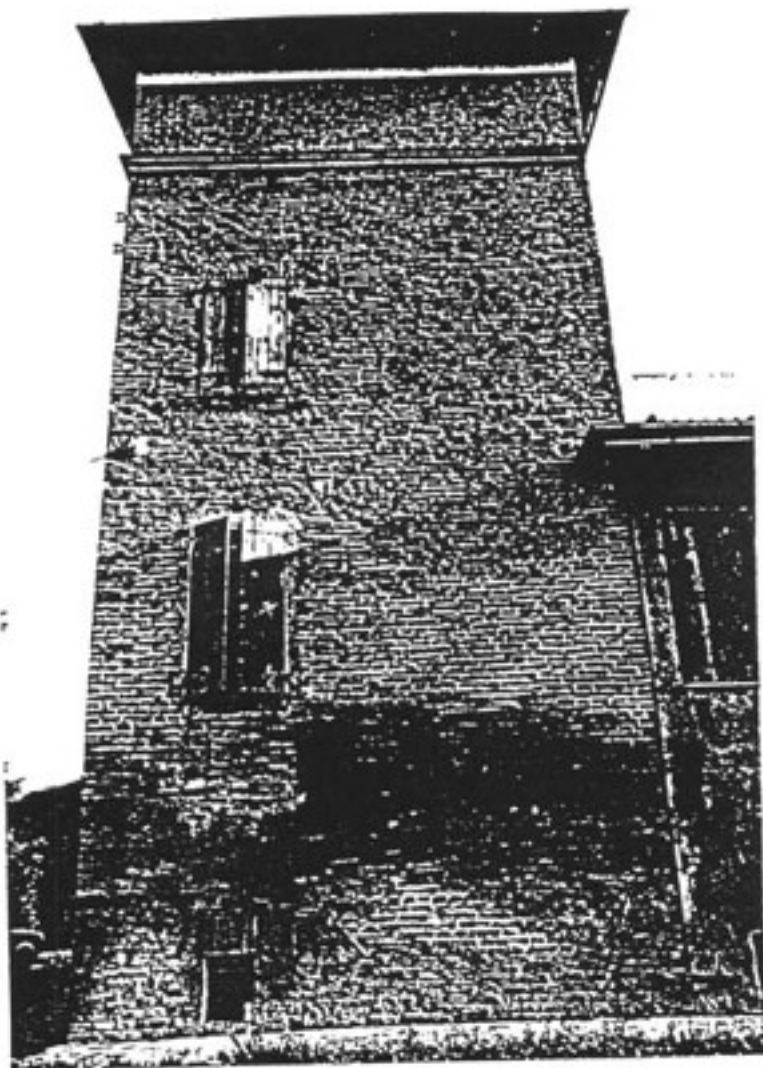

n. 68
Palazzo Steffi

n. 69
Madonna della
Cavazzona

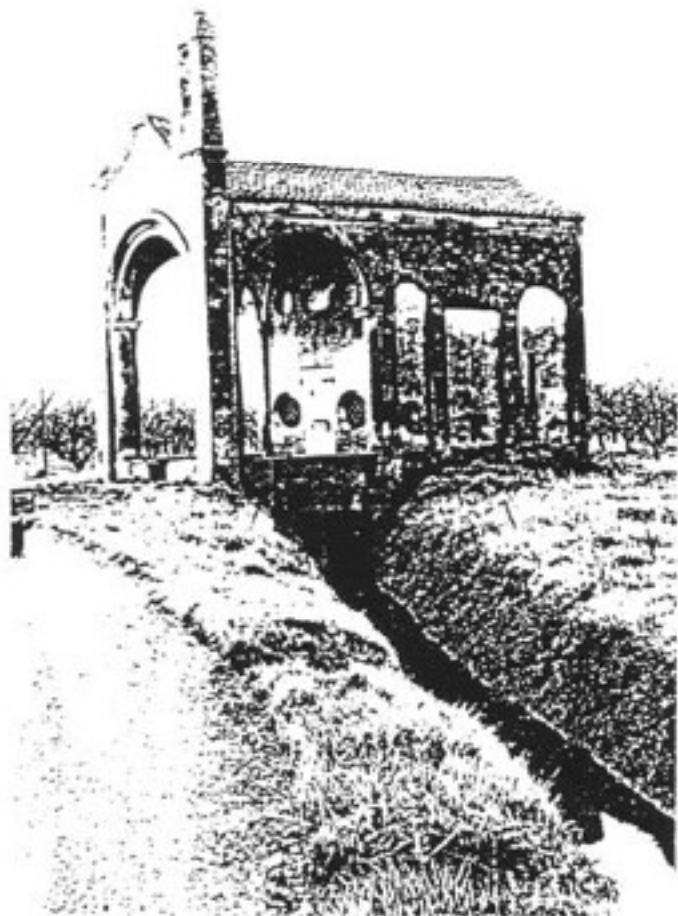

RIFERIMENTI CARTOGRAFICI

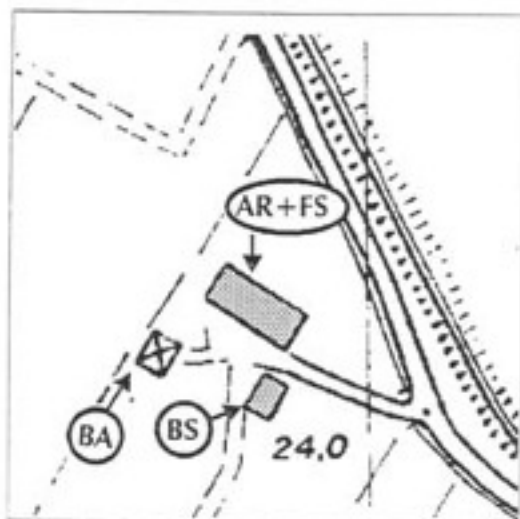

STRALCIO C.T.R. (1994)

edifici di interesse

DOCUMENTAZIONE FOTOGRAFICA



carattere tipologico -BS-



carattere tipologico -AR+FS

SCHEDA N. 11

Via Vandini

N. 1327

Toponimo o Località:

ELEMENTI IDENTIFICATIVI E DI DESCRIZIONE GENERALE

- TIPOLOGIA INSEDIATIVA

Ad elementi separati

Ad elementi congiunti

A corte

Edificio singolo

- NUMERO DI EDIFICI COSTITUENTI L'AGGREGAZIONE

- CARATTERI TIPOLOGICI DELLE COSTRUZIONI

Abitazione rurale AR

Fienile / stalla FS

Barchessa BA

Forno FO

Bassocomodo BS

Chiesa CH

Villa VI

Casa Padronale CP

Oratorio OR

Altro

Altro

Altro

NOTE: AR accorpato FS (edificio a corpi congiunti).
BA di recente costruzione.

- AREA DI PERTINENZA

Viale d'accesso

Alberi d'alto fusto

Aia

Giardino

Pavimentazioni originarie

Recinzioni originarie

Pozzo

Fontana

Altro

Altro

ELEMENTI DESCRITTIVI DI CIASCUN EDIFICIO DI INTERESSE

AR FS BA FO BS CH VI CP OR

- EPOCA DI COSTRUZIONE

Fino al 1800																		
Fino al 1900	X				X													
Fino al 1945																		
Dopo il 1945																		

- DESTINAZIONE D'USO

Abitazione	X																	
Servizi agricoli	X				X													
Servizi non agricoli																		
Laboratorio artigiano																		
Negozi, bar, ristoranti																		
Edificio inutilizzato																		
Altro uso (.....)																		

- PIANTA

Quadrangolare					X													
Rettangolare	X																	
Articolata																		

- NUMERO DI PIANI

.....	3					1													
-------	---	--	--	--	--	---	--	--	--	--	--	--	--	--	--	--	--	--	--

- STRUTTURA VERTICALE

Mattoni	X				X													
Pietra																		
Cemento Armato																		
Altro (.....)																		

- TIPOLOGIA DI COPERTURA

A una falda																		
A due falde (capanna)	X				X													
A quattro falde (padiglione)																		
Composta																		
Altro (.....)																		

- MATERIALE DI COPERTURA

Coppi	X				X													
Tegole piane																		
Altro (.....)																		

- ELEMENTI DI INTERESSE TIPOLOGICO/ARCHITETTONICO

Altana																			
Abbaini																			
Torre colombaia																			
Terrazze/balconi																			
Veranda																			
Portico/loggia						X													
Scala esterna																			
Portale/porta morta	X																		
Nicchie																			
Comignoli																			
Cornici/rilievi/decorazioni																			
Infissi di pregio																			
Aperture frangisole																			
Altro (timpano e colonne)						X													

- FINITURE INVOLUCRO ESTERNO

Intonaco																			
Struttura a vista	X					X													
Altro (.....)																			

- STATO DI CONSERVAZIONE

Buono																			
Mediocre	X					X													
Cattivo																			

- CLASSIFICAZIONE AI SENSI DELLA L.R. 47/78

Restauro scientifico	A/1																			
Restauro e risanam. conservativo:																				
Tipo A	A/2A																			
Tipo B	A/2B	X					X													
Ripristino tipologico																				
Demolizione																				
Recupero/risanamento aree libere																				

DATA 24/11/94

Compilatore: Arch. G.Mucci

Osservazioni: _____

n. 63 - Via Vaccara, n.c.: non censita, cat: F.21, M.43, prop: Parmeggiani Walter.
 La "Vaccara nuova" - Armonioso edificio rusticale costruito dai Rangoni nel secolo XVIII° sull'omonima possessione.
 Non ha subito alterazioni.
 Di notevole eleganza è il sovrapporta in ferro battuto dell'ingresso.
 Classificazione proposta: B 2.

n. 64 - Via Vaccara, località "Le Schivardelle", n.c.: non censita, cat: F.17, M.47, prop: Montanari Reggiani Massimiliano.
 Stalla -tezza della possessione omonima.
 Dell'antico complesso secentesco ormai in rovina, si salva questa costruzione dalle belle linee architettoniche basata su pilastri a coppie tra i quali si aprono i tre ampi fornicati del porticato con gli archi a pieno centro.
 Classificazione proposta: A 2.

n. 65 - Via Vandini, località "La Stoffa", n.c. 1644, cat: F.21, M.30 - Prop: Bonucchi Amerigo.
 Sobria, ma elegante ed armoniosa casa padronale, strutturata con perfetta simmetria su due piani più granaio, con loggia centrale, davanzali rilevati in mattoni.
 Porta centrale ad arco con grazioso lunotto in ferro battuto.
 Classificazione proposta: A 2.

n. 66 - Via Vandini, località "La Stoffa", n.c.: non censita, cat: F.21, M.35, prop.?
 "La Stopazzara" - Rustica casa di miniproprietari e di "bracenti".
 Regolare ed armonica nelle forme, con interessanti architravi in legno, finestre ad un battente, tradizionale e ben conservato finestrone da granaio.
 Un ampio arco a tutto sesto, in mattoni, centra la parte inferiore dell'edificio nel lato ovest e riporta ad epoca assai antica, forse nel quattrocento, la sua origine.
 Classificazione proposta: B 2.

N° 11

n. 67 - Via Vandini, n.c. 1327, cat: F.21, M.117 e 119, prop: Reggiani Ermanno.
 Casa-stalla a schiera, prototipo della tipologia in auge nel secolo scorso, con ampio porticato ad arco ribassato che divide i due settori.
 Porte, finestre e finestrini, tanto veri che finti, sono incorniciati da semplice modanatura dipinta che dona un certo decoro a tutto l'edificio.
 Singolare ed unico è il portichetto al quale il frontoncino e le colonnette danno un vago sapore toscano.
 Classificazione proposta: A 2.

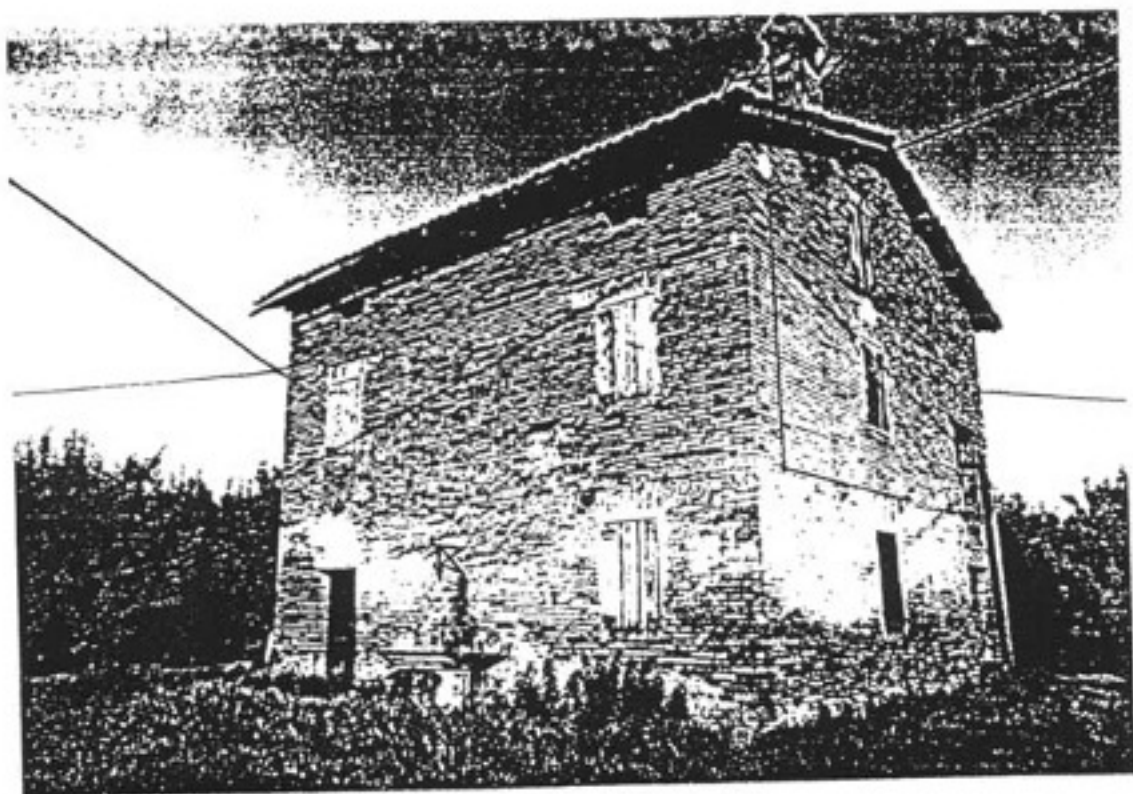

n. 66 - La Stopazzara



n. 67 - Casa-stalla a schiera Reggiani

RIFERIMENTI CARTOGRAFICI

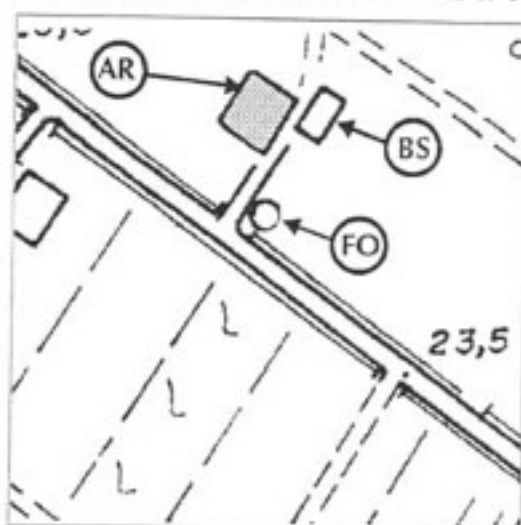

STRALCIO C.T.R. (1994)

edifici di interesse

DOCUMENTAZIONE FOTOGRAFICA

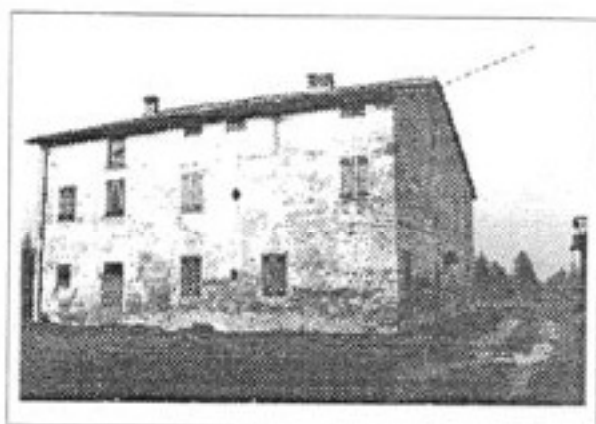

carattere tipologico -AR-

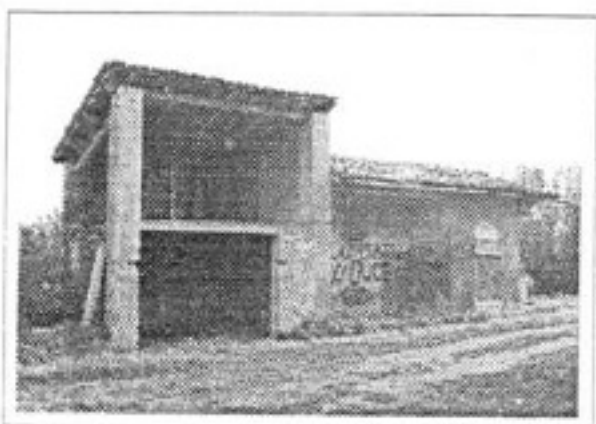

carattere tipologico -BS-



forno -FO-

SCHEDA N. 12

Via Vaccara

N. 720

Toponimo o Località: Vaccara di Ravarino

ELEMENTI IDENTIFICATIVI E DI DESCRIZIONE GENERALE

- TIPOLOGIA INSEDIATIVA

- Ad elementi separati
- Ad elementi congiunti
- A corte
- Edificio singolo

- NUMERO DI EDIFICI COSTITUENTI L'AGGREGAZIONE

- CARATTERI TIPOLOGICI DELLE COSTRUZIONI

- Abitazione rurale AR
- Fienile / stalla FS
- Barchessa BA
- Forno FO
- Bassocomodo BS
- Chiesa CH
- Villa VI
- Casa Padronale CP
- Oratorio OR
- Altro _____
- Altro _____
- Altro _____

NOTE: BS accorpato BA.

- AREA DI PERTINENZA

- Viale d'accesso
- Alberi d'alto fusto
- Aia
- Giardino
- Pavimentazioni originarie
- Recinzioni originarie
- Pozzo
- Fontana
- Altro _____
- Altro _____

ELEMENTI DESCRITTIVI DI CIASCUN EDIFICIO DI INTERESSE

AR FS BA FO BS CH VI CP OR

- EPOCA DI COSTRUZIONE

Fino al 1800																		
Fino al 1900																		
Fino al 1945	X			X														
Dopo il 1945																		

- DESTINAZIONE D'USO

Abitazione																		
Servizi agricoli																		
Servizi non agricoli																		
Laboratorio artigiano																		
Negozi, bar, ristoranti																		
Edificio inutilizzato	X			X														
Altro (.....)																		

- PIANTA

Quadrangolare	X																	
Rettangolare				X														
Articolata																		

- NUMERO DI PIANI

.....	3			1															
-------	---	--	--	---	--	--	--	--	--	--	--	--	--	--	--	--	--	--	--

- STRUTTURA VERTICALE

Mattoni	X			X														
Pietra																		
Cemento Armato																		
Altro (.....)																		

- TIPOLOGIA DI COPERTURA

A una falda																		
A due falde (capanna)	X			X														
A quattro falde (padiglione)																		
Composta																		
Altro (.....)																		

- MATERIALE DI COPERTURA

Coppi	X			X														
Tegole piane																		
Altro (.....)																		

- ELEMENTI DI INTERESSE TIPOLOGICO/ARCHITETTONICO

Altana																		
Abbaini																		
Torre colombaia																		
Terrazze/balconi																		
Veranda																		
Portico/loggia																		
Scala esterna																		
Portale/porta morta	X																	
Nicchie																		
Comignoli																		
Cornici/rilievi/decorazioni																		
Infissi di pregio																		
Aperture frangisole																		
Altro																		

- FINITURE INVOLUCRO ESTERNO

Intonaco	X																	
Struttura a vista				X														
Altro (.....)																		

- STATO DI CONSERVAZIONE

Buono																		
Mediocre																		
Cattivo	X			X														

- CLASSIFICAZIONE AI SENSI DELLA L.R. 47/78

Restauro scientifico	A/1																		
Restauro e risanam. conservativo:																			
Tipo A	A/2A																		
Tipo B	A/2B				X														
Ripristino tipologico																			
Demolizione																			
Recupero/risanamento aree libere																			
Ristrutturazione edilizia	A/3																		
Ristrutturazione		X																	

DATA 24/11/94

Compilatore: Arch. G.Mucci

Osservazioni: _____

n. 60 - Via Argini, località "La Bocchetta", n.c.
1285 (A-H), cat: F.26, M.136, proprietari:
Pignatti, Grana, Vescovini, Secchia, Rinaldi, Magni.
Case padronali dei Montanari a schiera.

Le manomissioni subite, ed ancora in corso, non hanno alterato l'aspetto della loro origine secentesca.

Costruite su due piani più il granaio, portano ancora gli ampi archi dei portoni delle logge inferiori.

I davanzali rilevati in mattoni muovono la lunga facciata.

La parte occidentale, trasformata in tempi recenti in stalla (peraltro non più usata), reca ancora un bel portale con l'arco a tutto sesto scandite dalla chiave di volta e dai finti capitelli.

Classificazione proposta: B 2.

M^o 12
n. 61 - Via Vaccara, località "alla Vaccara", n.c.720,
cat: F.17, M.74, prop: Marchi Nestore.

Originale antico forno totalmente integro.

Interessanti la cupola della camera di cottura in mattoni crudi, gli architravi e le trabeazioni in legno: unico esempio rimasto nel nostro territorio.

Classificazione proposta: B 1.

n. 62 - Via Vaccara, località "alla Vaccara", n.c.806,808,
cat: F.17, M.61,66,68,160, prop: Paganini Elisa.

Villa del Cardinal Vaccari - Complesso edilizio notevole per arte e per storia, formato dalla villa, dallo splendido cancello e dai rustici.

La villa, di origini cinquecentesche, appartenuta (secondo la storico secentesco Vedriani) al cardinale ravennese Ercole Vaccari, è troppo nota per esigere descrizioni particolari in questi cenni.

L'attuale proprietaria vi ha eseguito un prudente restauro.

Il bellissimo ed elegante cancello, che già appare tale quale in un disegno del perito Vaini del 1752 e posto perfettamente al centro della fronte della villa, nel secolo scorso fu spostato, con ricostruzione fedele, nel luogo attuale.

Il grande rustico s'accompagna alla villa con propria fisionomia e con sufficiente dignità.

Un grande parco dai maestosi alberi secolari, abbattuti nell'immediato dopoguerra, circondava il complesso.

Classificazioni proposte:

per la villa e per il cancello: B 1
per gli edifici rusticali: A 2.



n. 61 - Forno agreste alla Vaccara



n. 62 - Villa del Cardinal Vaccari (1540-1624)

RIFERIMENTI CARTOGRAFICI



STRALCIO C.T.R. (1994)

edifici di interesse

DOCUMENTAZIONE FOTOGRAFICA



caratteri tipologici -CP-



caratteri tipologici -AR-



caratteri tipologici -CP-



FONTANA

SCHEDA N. 13

Via Vaccara

N. 806

Toponimo o Località: Vaccara di Ravarino

ELEMENTI IDENTIFICATIVI E DI DESCRIZIONE GENERALE

- TIPOLOGIA INSEDIATIVA

Ad elementi separati

Ad elementi congiunti

A corte

Edificio singolo

- NUMERO DI EDIFICI COSTITUENTI L'AGGREGAZIONE

- CARATTERI TIPOLOGICI DELLE COSTRUZIONI

Abitazione rurale AR

Fienile / stalla FS

Barchessa BA

Forno FO

Bassocomodo BS

Chiesa CH

Villa VI

Casa Padronale CP

Oratorio OR

Altro

Altro

Altro

NOTE:

- AREA DI PERTINENZA

Viale d'accesso

Alberi d'alto fusto

Ala

Giardino

Pavimentazioni originarie

Recinzioni originarie

Pozzo

Fontana

Altro

Altro

ELEMENTI DESCRITTIVI DI CIASCUN EDIFICIO DI INTERESSE

AR FS BA FO BS CH VI CP OR

- EPOCA DI COSTRUZIONE

Fino al 1800	X							X				
Fino al 1900												
Fino al 1945												
Dopo il 1945												

- DESTINAZIONE D'USO

Abitazione	X							X				
Servizi agricoli												
Servizi non agricoli	X											
Laboratorio artigiano												
Negozi, bar, ristoranti												
Edificio inutilizzato												
Altro uso (.....)												

- PIANTA

Quadrangolare												
Rettangolare												
Articolata	X							X				

- NUMERO DI PIANI

.....	3								3				
-------	---	--	--	--	--	--	--	--	---	--	--	--	--

- STRUTTURA VERTICALE

Mattoni	X							X				
Pietra												
Cemento Armato												
Altro (.....)												

- TIPOLOGIA DI COPERTURA

A una falda												
A due falde (capanna)												
A quattro falde (padiglione)												
Composta	X							X				
Altro (.....)												

- MATERIALE DI COPERTURA

Coppi	X							X				
Tegole piane												
Altro (.....)												

- ELEMENTI DI INTERESSE TIPOLOGICO/ARCHITETTONICO

Altana							X				
Abbaini											
Torre colombaia							X				
Terrazze/balconi											
Veranda											
Portico/loggia							X				
Scala esterna											
Portale/porta morta											
Nicchie											
Comignoli							X				
Cornici/rilievi/decorazioni							X				
Infissi di pregio											
Aperture frangisole											
Altro (orologio)							X				

- FINITURE INVOLUCRO ESTERNO

Intonaco	X						X				
Struttura a vista											
Altro (.....)											

- STATO DI CONSERVAZIONE

Buono	X						X				
Mediocre											
Cattivo											

- CLASSIFICAZIONE AI SENSI DELLA L.R. 47/78

Restauro scientifico	A/1							X				
Restauro e risanam. conservativo:												
Tipo A	A/2A											
Tipo B	A/2B	X										
Ripristino tipologico												
Demolizione												
Recupero/risanamento aree libere												

DATA 24/11/94

Compilatore: Arch. G.Mucci

Osservazioni: _____

n. 60 - Via Argini, località "La Bocchetta", n.c.
1285 (A-H), cat: F.26, M.136, proprietari:
Pignatti, Grana, Vescovini, Secchia, Rinaldi, Magni.
Case padrenali dei Montanari a schiera.

Le manomissioni subite, ed ancora in corso, non hanno alterato l'aspetto della loro origine secentesca.

Costruite su due piani più il granaio, portano ancora gli ampi archi dei portoni delle logge inferiori.

I davanzali rilevati in mattoni muovono la lunga facciata.

La parte occidentale, trasformata in tempi recenti in stalla (peraltro non più usata), reca ancora un bel portale con l'arco a tutto sesto scandito dalla chiave di volta e dai finti capitelli.

Classificazione proposta: B 2.

n. 61 - Via Vaccara, località "alla Vaccara", n.c.:720,
cat: F.17, M.74, prop: Marchi Nestore.

Originale antico forno totalmente integro.

Interessanti la cupola della camera di cottura in mattoni crudi, gli architravi e le trabeazioni in legno: unico esempio rimasto nel nostro territorio.

Classificazione proposta: B 1.

n°13

n. 62 - Via Vaccara, località "alla Vaccara", n.c.806,808,
cat: F.17, M.61,66,68,160, prop: Paganini Elisa.

Villa del Cardinal Vaccari - Complesso edilizio notevole per arte e per storia, formato dalla villa, dallo splendido cancello e dai rustici.

La villa, di origini cinquecentesche, appartenuta (secondo la storico secentesco Vedriani) al cardinale ravennese Ercole Vaccari, è troppo nota per esigere descrizioni particolari in questi cenni.

L'attuale proprietaria vi ha eseguito un prudente restauro.

Il bellissimo ed elegante cancello, che già appare tal quale in un disegno del perito Vaini del 1752 e posto perfettamente al centro della fronte della villa, nel secolo scorso fu spostato, con ricostruzione fedele, nel luogo attuale.

Il grande rustico s'accompagna alla villa con propria fisionomia e con sufficiente dignità.

Un grande parco dai maestosi alberi secolari, abbattuti nell'immediato dopoguerra, circondava il complesso.

Classificazioni proposte:

per la villa e per il cancello: B 1

per gli edifici rusticali: A 2.

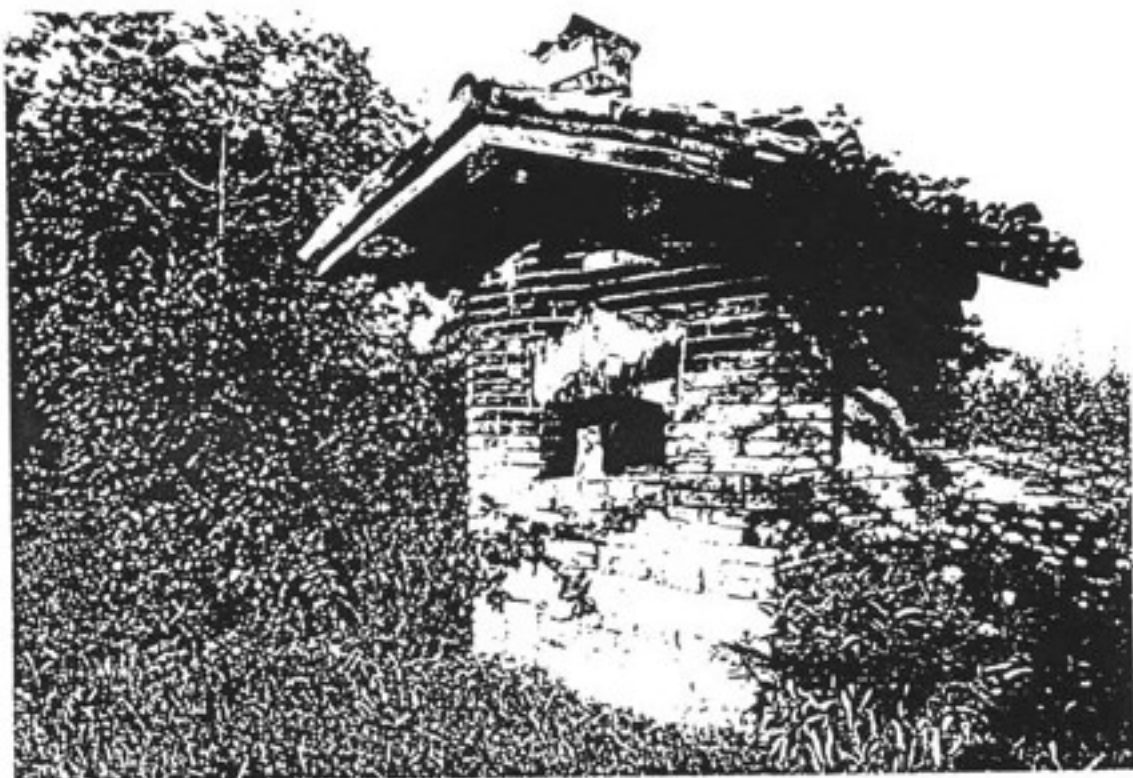

n. 61 - Forno agreste alla Vaccara



n. 62 - Villa del Cardinal Vaccari (1540-1624)

RIFERIMENTI CARTOGRAFICI



STRALCIO C.T.R. (1994)

edifici di interesse

DOCUMENTAZIONE FOTOGRAFICA



carattere tipologico -AR+FS-



carattere tipologico -BS-

SCHEDA N. 14

Via Muzzioli

N. 1502

Toponimo o Località: Rami

ELEMENTI IDENTIFICATIVI E DI DESCRIZIONE GENERALE

- TIPOLOGIA INSEDIATIVA

Ad elementi separati

Ad elementi congiunti

A corte

Edificio singolo

- NUMERO DI EDIFICI COSTITUENTI L'AGGREGAZIONE

- CARATTERI TIPOLOGICI DELLE COSTRUZIONI

Abitazione rurale AR

Fienile / stalla FS

Barchessa BA

Forno FO

Bassocomodo BS

Chiesa CH

Villa VI

Casa Padronale CP

Oratorio OR

Altro

Altro

Altro

NOTE: AR accorpato FS (edificio a corpi congiunti).

- AREA DI PERTINENZA

Viale d'accesso

Alberi d'alto fusto

Aia

Giardino

Pavimentazioni originarie

Recinzioni originarie

Pozzo

Fontana

Altro

Altro

ELEMENTI DESCRITTIVI DI CIASCUN EDIFICIO DI INTERESSE

AR FS BA FO BS CH VI CP OR

- EPOCA DI COSTRUZIONE

Fino al 1800	X			X									
Fino al 1900													
Fino al 1945													
Dopo il 1945													

- DESTINAZIONE D'USO

Abitazione													
Servizi agricoli													
Servizi non agricoli													
Laboratorio artigiano													
Negozi, bar, ristoranti													
Edificio inutilizzato	X				X								
Altro ()													

- PIANTA

Quadrangolare													
Rettangolare	X				X								
Articolata													

- NUMERO DI PIANI

.....	2					1								
-------	---	--	--	--	--	---	--	--	--	--	--	--	--	--

- STRUTTURA VERTICALE

Mattoni	X				X								
Pietra													
Cemento Armato													
Altro ()													

- TIPOLOGIA DI COPERTURA

A una falda													
A due falde (capanna)	X				X								
A quattro falde (padiglione)													
Composta													
Altro ()													

- MATERIALE DI COPERTURA

Coppi	X				X								
Tegole piane													
Altro ()													

- ELEMENTI DI INTERESSE TIPOLOGICO/ARCHITETTONICO

Altana													
Abbaini													
Torre colombaia													
Terrazze/balconi													
Veranda													
Portico/loggia	X												
Scala esterna													
Portale/porta morta													
Nicchie													
Comignoli													
Cornici/rilievi/decorazioni													
Infissi di pregio													
Aperture frangisole													
Altro (tripla serliana)	X												

- FINITURE INVOLUCRO ESTERNO

Intonaco	X				X								
Struttura a vista													
Altro (.....)													

- STATO DI CONSERVAZIONE

Buono													
Mediocre													
Cattivo	X				X								

- CLASSIFICAZIONE AI SENSI DELLA L.R. 47/78

Restauro scientifico	A/1													
Restauro e risanam. conservativo:														
Tipo A	A/2A													
Tipo B	A/2B	X				X								
Ripristino tipologico														
Demolizione														
Recupero/risanamento aree libere														

DATA 24/11/94

Compilatore: Arch. G.Mucci

Osservazioni: Presenza diffusa di tamponature e rimaneggiamenti di vario tipo.

n. 50 - Via Muzzioli, località "La Pisa", n.c.871,
cat: F.22, M.85, prop: Montanari Caterina.

"Casino della Pisa" - Costruito dai Pisa, importante famiglia modenese che sin dal '400 possedette terre nel nostro territorio e ricordato nel 1616 come "Ca' di Messer Jacobo Pisa", fu da quei signori abitato fino al 1630 allorquando la famiglia si estinse per peste.

E' una palazzina, costituita da un corpo quadrato sormontato da una torretta-colombaia, che ricorda sufficientemente le sue origini rinascimentali.

Le porte sormontate da eleganti sovrapporta in ferro battuto ed i loro stipiti modanati, i davanzali in pietra rilevati a tutte le finestre, il cornicione d'gronda in arelle stuccate, le grate in ferro a losanga alle finestre inferiori, danno una nota civettuala e signorile alla costruzione.

Infine, il monogramma di San Bernardino in splendida ceramica turchina posto sull'entrata orientale testimonia l'età e il pregio di questo edificio.

Classificazione proposta: B 1.

M^o 14

n. 51 - Via Muzzioli, n.c. 1507, cat: F.22, M.70,71,
prop: Casolari Ermes.

Tipica casa-stalla colonica ad un sol corpo, risalente alla seconda metà del '700, dal caratteristico muro frangifiamme che s'innalza trasversalmente sul tetto a dividere la stalla-fienile dall'abitazione.

Elegante costruzione dall'amplissimo porticato, ha la facciata scandita da quattro coppie di agili pilastri tra le quali si aprono tre larghi fornicì con l'arco ribassato e dal movimento ritmico delle finestre e dei vuoti tra i pilastri.

Il recente riempimento della parte occidentale non riesce a nascondere la bellezza di questa architettura assai notevole, d'ispirazione neoclassica.

Classificazione proposta: A 2.

n. 52 - Via Piave, località "Castellazzi", n.c. 221,
cat: F.18, M.94,95, prop: Malagoli Luigia.-

Tipiche casette padronali d'origine cinquecentesca, di miniproprietari, nelle quali abbonda internamente il mattone crudo.

Furono dei Borsari, che le cedettero a Florindo Gazzotti intorno al 1830.

Caratteristiche le finestre ad un solo battente, le grate in legno, la porta ad arco cieco.

Classificazione proposta: B 2.

n. 53 - Via Rugginenta, n.c. 1670, cat: F.23, M.7,8,9,
Prop: Parenti Lauro.

Casino Parenti - E' un interessante complesso edilizio

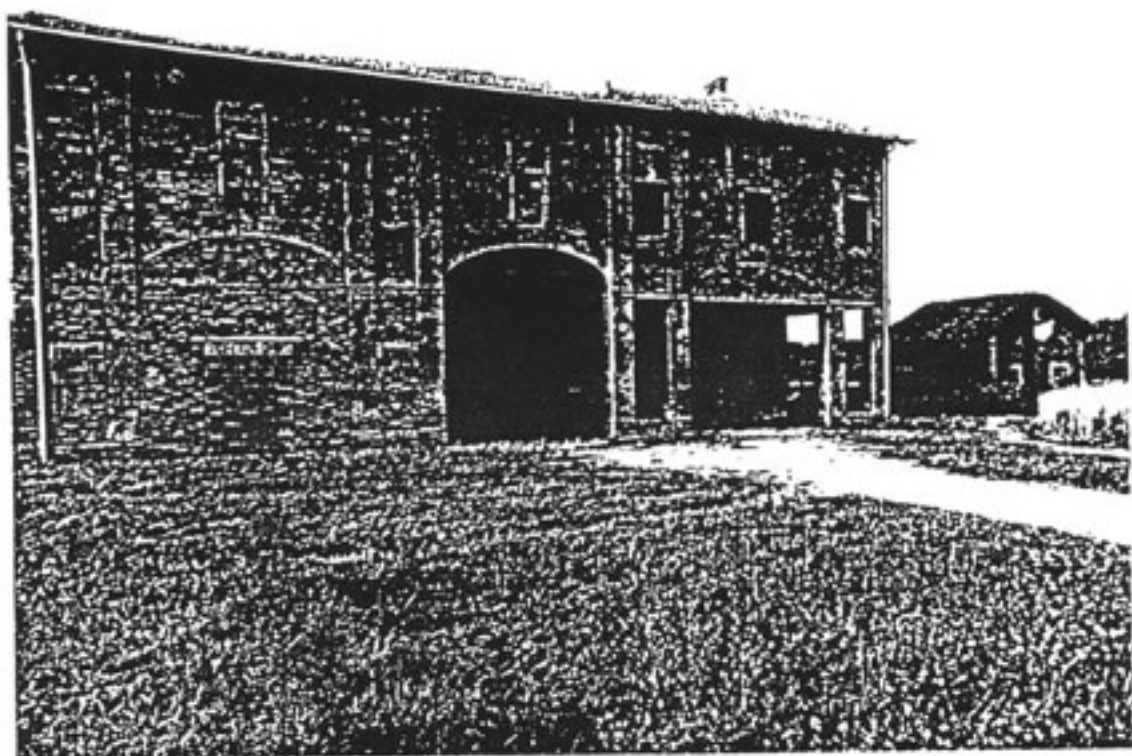

n. 51 - Casa-stalla a schiera Casolari

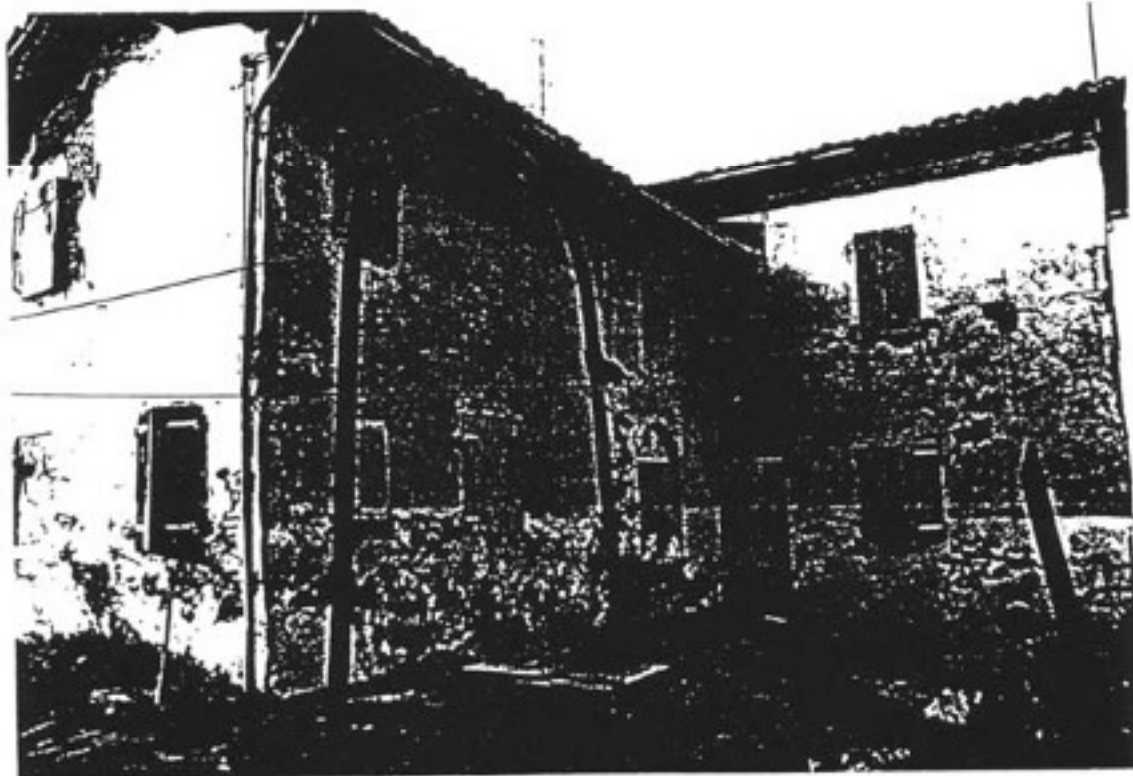

n. 52 - Casette Gazzotti

RIFERIMENTI CARTOGRAFICI



STRALCIO C.T.R. (1994)

edifici di interesse

DOCUMENTAZIONE FOTOGRAFICA

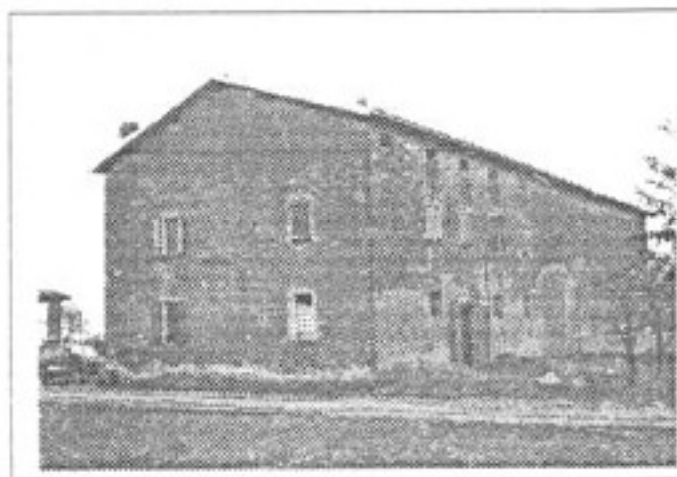

carattere tipologico -AR+FS



carattere tipologico -BS-

SCHEDA N. 15

Via Morotorto
 Toponimo o Località:

N.

ELEMENTI IDENTIFICATIVI E DI DESCRIZIONE GENERALE

- TIPOLOGIA INSEDIATIVA

- Ad elementi separati
- Ad elementi congiunti
- A corte
- Edificio singolo

- NUMERO DI EDIFICI COSTITUENTI L'AGGREGAZIONE

- CARATTERI TIPOLOGICI DELLE COSTRUZIONI

- Abitazione rurale AR
- Fienile / stalla FS
- Barchessa BA
- Forno FO
- Bassocomodo BS
- Chiesa CH
- Villa VI
- Casa Padronale CP
- Oratorio OR
- Altro _____
- Altro _____
- Altro _____

NOTE: AR accorpato FS (edificio a corpi congiunti).

- AREA DI PERTINENZA

- Viale d'accesso
- Alberi d'alto fusto
- Aia
- Giardino
- Pavimentazioni originarie
- Recinzioni originarie
- Pozzo
- Fontana
- Altro _____
- Altro _____

ELEMENTI DESCRITTIVI DI CIASCUN EDIFICIO DI INTERESSE

AR FS BA FO BS CH VI CP OR

- EPOCA DI COSTRUZIONE

Fino al 1800																		
Fino al 1900	X				X													
Fino al 1945																		
Dopo il 1945																		

- DESTINAZIONE D'USO

Abitazione	X																	
Servizi agricoli	X																	
Servizi non agricoli																		
Laboratorio artigiano																		
Negozi, bar, ristoranti																		
Edificio inutilizzato					X													
Altro uso (.....)																		

- PIANTA

Quadrangolare																		
Rettangolare	X																	
Articolata					X													

- NUMERO DI PIANI

.....	3					1													
-------	---	--	--	--	--	---	--	--	--	--	--	--	--	--	--	--	--	--	--

- STRUTTURA VERTICALE

Mattoni	X				X													
Pietra																		
Cemento Armato																		
Altro (.....)																		

- TIPOLOGIA DI COPERTURA

A una falda																		
A due falde (capanna)	X																	
A quattro falde (padiglione)																		
Composta					X													
Altro (.....)																		

- MATERIALE DI COPERTURA

Coppi	X				X													
Tegole piane																		
Altro (.....)																		

- ELEMENTI DI INTERESSE TIPOLOGICO/ARCHITETTONICO

Altana																			
Abbaini																			
Torre colombaia																			
Terrazze/balconi																			
Veranda																			
Portico/loggia					X														
Scala esterna																			
Portale/porta morta	X																		
Nicchie																			
Comignoli																			
Cornici/rilievi/decorazioni																			
Infissi di pregio																			
Aperture frangisole																			
Altro																			

- FINITURE INVOLUCRO ESTERNO

Intonaco	X				X														
Struttura a vista																			
Altro (.....)																			

- STATO DI CONSERVAZIONE

Buono																			
Mediocre	X				X														
Cattivo																			

- CLASSIFICAZIONE AI SENSI DELLA L.R. 47/78

Restauro scientifico	A/1																			
Restauro e risanam. conservativo:																				
Tipo A	A/2A																			
Tipo B	A/2B	X				X														
Ripristino tipologico																				
Demolizione																				
Recupero/risanamento aree libere																				

DATA 24/11/94

Compilatore: Arch. G.Mucci

Osservazioni: _____
