GIUGNO RAVARINESE

2022

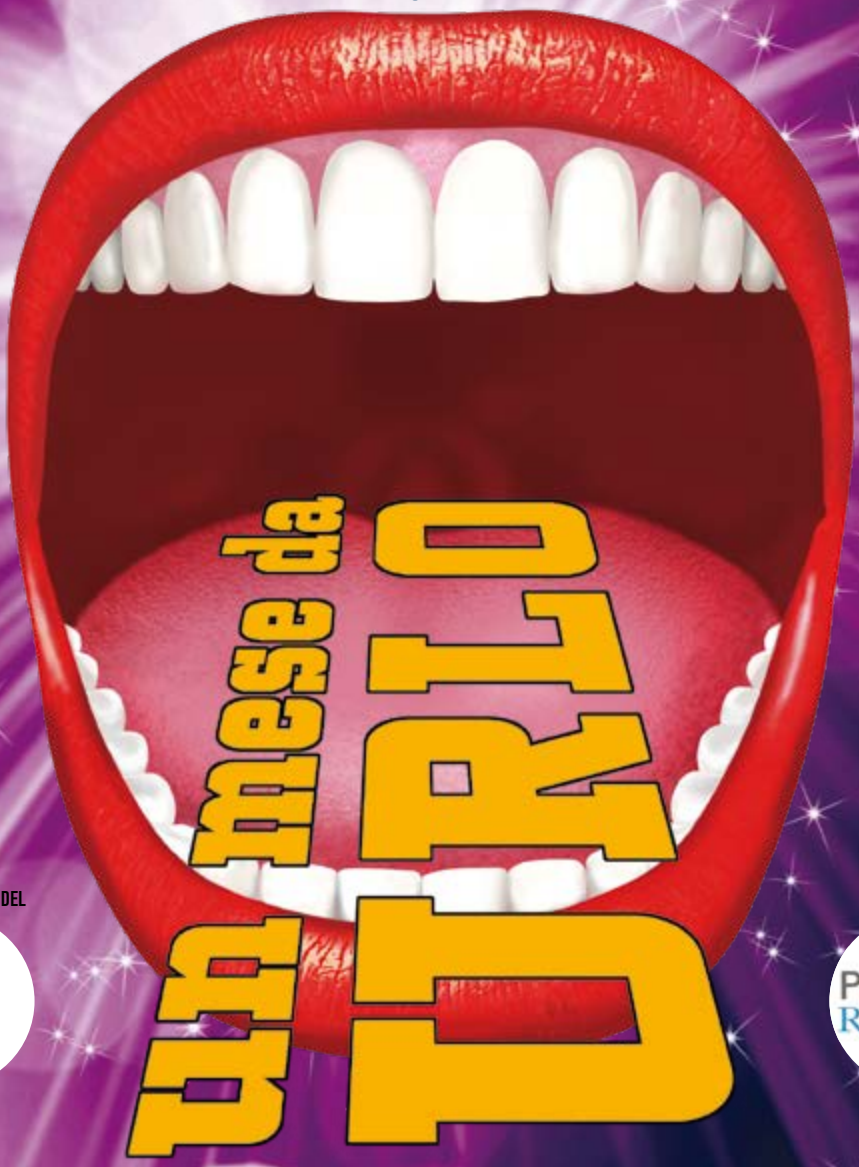

CON IL PATROCINIO DEL

Comune di Ravarino

Pro Loco Ravarino

ProLoco Ravarino

in collaborazione con

Amministrazione Comunale, ARCI-UISP RAVARINO A.P.S., A.V.I.S., A.I.D.O., Agorà Associazione Giovani Anziani, "Ama Ravarino", AUSER, Associazione "Artisti di Bottega", Associazione Cacciatori, Associazione culturale islamica "Alwahda", Coldiretti, Comitato Genitori Ravarino, Centro Diurno Casoni, Casa Protetta, Croce Rossa, Croce Blu, Giocasport, Basser Volley, Gruppo Atletica, Gruppo Fuoristrada "Ravarino 4x4 off road", Motogruppo "Dag Dal Gas", New Via Emilia Tuning Club, Gruppo Carnevale, Gruppo Ciclisti, I Ragaz Dal Meser, La Compagnia Del Lunedi, Gruppo Volontari Protezione Civile, Polisportiva Ravarinese, Comitato Castel Crescente, Comitato Sagra di S.Giovanni Battista, Consulta Aceto Balsamico, Parrocchia Beata Vergine delle Grazie - Stuffione, Parrocchia di Ravarino - Rami, Compagnia Teatrale "In fen c'la dura", Gruppo LA FOLA, U.D.I. Ravarino, CARITAS.

organizzano il

GIUGNO RAVARINESE

dall'1 al 26 giugno 2022

e ringraziano tutte le attività commerciali presenti su questa pubblicazione che, con la loro adesione, hanno contribuito alla realizzazione della fiera.

BUONA FIERA!

Per tutto il periodo della fiera sarà presente il **LUNAPARK**

È consuetudine che sul giornalino della fiera siano presenti, come premessa, alcune mie considerazioni integrative alla manifestazione, ma non mi focalizzerò sui programmi bensì, in particolare, sulle finalità che abbiamo inteso percorrere, dal momento in cui ci siamo presi l'incarico. Mai come quest'anno, dopo innumerevoli vicende negative che hanno pesato sulla integrità delle famiglie, si è sentito il bisogno di evadere liberamente dalle restrizioni imposte.

Ecco perché ci siamo sentiti in dovere di ricominciare in un modo coerente con l'esigenza e la necessità degli usufruitori presentando tantissime novità strutturali e organizzative. Mi riferisco alla notevole affluenza nel nostro comitato di tanti giovani che, se responsabilizzati integralmente, danno un valore aggiunto, indispensabile al proseguio del nostro intinerario per mantenere le nostre tradizioni consolidate.

Ci tengo a sensibilizzare i nostri concittadini a tenere alto il valore di questo evento, momento determinante di aggregazione comune che tanto ci mancava.

Preciso, con orgoglio, che ormai la nostra manifestazione è sentita e apprezzata a livelli regionali e questo è il ritorno e la ricompensa di tanti sforzi e sacrifici dei nostri numerosi e meravigliosi volontari.

Vi aspettiamo numerosi e speriamo che le nostre proposte siano di vostra soddisfazione.

Buon Giugno Ravarinese a tutti!

Presidente Pro Loco,
Maurizio Cremonini

LOTTERIA A PREMI

Dal 15 maggio e per tutta la manifestazione saranno in vendita i biglietti della lotteria a premi del Giugno Ravarinese.

1° Premio **FIAT PANDA**

1.0 versione "Hybrid Cross"

2° Premio **Bicicletta Elettrica**
3° Premio **Frigorifero**
4° Premio **TV color**
5° Premio **Telefono Cellulare**

Estrazione Domenica 26 giugno 2022 ore 22.00
Piazza Aldo Moro - Rami di Ravarino
Euro 2,50

PER INFO: 328 6967403

Carissimi Cittadine e Cittadini,
dopo due anni di sospensione, riprende finalmente il Giugno Ravarinese.
È un momento importante e significativo: rappresenta, infatti, la nostra ripresa, in cui tutti abbiamo fortemente sperato.
Credo che gli anni di emergenza legati al Covid-19 ci abbiano insegnato ad apprezzare quella che conoscevamo come "normalità", il valore della quotidianità e della condivisione di momenti sereni con i nostri affetti più cari e con gli amici. Ecco, tutto questo, per due anni è mancato a molti di noi e fa sì che l'attesa di momenti di socializzazione abbia un sapore ancora più dolce.
In questi ultimi due anni, tanti hanno collaborato con le Istituzioni, le Forze dell'Ordine e di Polizia Locale, per il bene della nostra Comunità. Vorrei, pertanto, approfittare di questa occasione per esprimere i miei più sentiti ringraziamenti a quanti, con generosa disponibilità, hanno fornito un supporto fondamentale nel periodo più critico della pandemia: il Gruppo Comunale Volontari di Protezione Civile, Croce Rossa, Croce Blu, Associazione Nazionale Carabinieri e tutti i Volontari e le Associazioni che, nonostante i rischi, hanno sostenuto l'operato del personale sanitario nell'emergenza e poi nella impegnativa fase della Campagna Vaccinale, o per rispondere ai bisogni delle famiglie in difficoltà, o ancora per supportare i bambini delle scuole, tra lezioni in presenza e a distanza, con la consegna a domicilio dei supporti digitali e donando loro un momento di gioia durante le festività pasquali e natalizie.
Tutto questo a dimostrazione che il volontariato, la rete dei servizi, la collaborazione tra le Istituzioni ed i Cittadini rendono la Comunità davvero resiliente, cioè capace di reagire, insieme e con forza, alle difficoltà, non ultima quella legata alla emergenza umanitaria determinata dalla attuale guerra in Ucraina.
Anche da parte mia, degli amministratori e dei tecnici comunali, che hanno dovuto governare questo momento così difficile, c'è grande attesa rispetto agli eventi del Giugno Ravarinese che vediamo come una grande opportunità per recuperare i rapporti di cui tanto abbiamo sentito la mancanza.
Un grazie sentito, dunque, al Presidente di Proloco che è riuscito nel coinvolgimento di un numeroso gruppo di giovani impegnati ed entusiasti di dare il loro contributo, ai volontari delle varie Associazioni, ai Cittadini e a tutte le Attività Economiche che con tanta energia, passione e disponibilità renderanno, ancora una volta, possibile questo straordinario evento.
Buon Giugno Ravarinese! ... nel segno della speranza di un futuro di pace, in cui poter vivere serenamente e con piena gioia questi momenti di socialità.

Per l'Amministrazione Comunale, Il Sindaco
Maurizia Rebecchi

COMPORTAMENTO CORRETTO DA MANTENERE DURANTE TUTTA LA MANIFESTAZIONE

Per la buona riuscita della manifestazione "**Giugno Ravarinese 2022**" e per motivi di sicurezza, si chiede la gentile e fattiva collaborazione a tutti quanti parteciperanno alle varie iniziative e a tutti i residenti di Ravarino, seguendo pertanto le seguenti indicazioni:

- **Divieto di utilizzo e abbandono, in particolare nelle aree transennate, di RECIPIENTI DI VETRO E LATTINE o comunque in contenitori realizzati con medesimi materiali, come indicato da Ordinanza del Sindaco. Servirsi di bicchieri e contenitori di plastica.**
- **Limitare al massimo gli spostamenti con i propri veicoli all'interno dell'area transennata e interdetta al traffico veicolare.**
- **Rivolgersi alle forze dell'ordine, ai volontari della Protezione Civile, ai volontari di ANC (Associazione Nazionale Carabinieri), ai volontari del Giugno Ravarinese, per segnalare qualsiasi fatto ritenuto strano o per chiedere assistenza.**
- **Prestare aiuto o collaborazione agli organizzatori, in caso di richiesta.**
- **Vigilare con un vero e proprio "controllo di vicinato" per segnalare attività illecite o pericolose o atteggiamenti minacciosi.**
- **Segnalare veicoli sconosciuti all'interno della zona interdetta.**

Pro Loco Ravarino

amore per la nostra terra.

PROLOCO di RAVARINO

ARTISTI di BOTTEGA

INVITANO A VISITARE L'EVENTO ARTISTICO

Con l'Arte si Riparte

COLLETTIVA DI FOTOGRAFIA, POESIA, PITTURA, SCULTURA E VARIE
(PRESSO MUNICIPIO DI RAVARINO, I piano)

PREMIO MAGNUM D'ORO (IX Edizione)
in collaborazione con Gruppo Nocino ravarinese,
Acetaia Ravarino e Roberta Casolari
(PRESSO SALA CONSIGLIO COMUNALE)

Mostra Modellismo artistico a cura Club Modellisti Carpigiani
Personale dello scultore Eros Mariani
(P. TERRA E SOTTOPORTICO BIBLIOTERCA, NUOVO EDIFICIO A NORD)

RAMI (PIAZZA A. MORO)

VENERDI 24 Giugno 2022, dalle 20:40 alle 21:00

Premiazione MAGNUM D'ORO a cura di Artisti di Bottega

Patrocinio non oneroso di:

Regione Emilia Romagna | Provincia di Modena | Unione dei Comuni del Sorbara | Comune di Ravarino

Inaugurazione: 1° Giugno 2022, ore 17:30 (Ritrovo Ingresso Municipio)
(Percorso mostra con esperti e critici di Artisti di Bottega, rinfresco finale)
APERTURE: MERC. 1 (17:30/19:00 - 20:30/22:30) – GIOV. 2 (18:30/20:30), DOM. 5 (20:30/22:30), SAB. 11 (18:30/20:30), DOM. 12 (19:00/21:00), LUN. 13 (18:00/22:30).

Per info: bulfarte@gmail.com – cell. 331.1217952 - www.artistidibottega.it

CINEMA
ALL'APERTO

PARCO BIZZIOCCHI - ore 21.30

3 GIUGNO
LE FOLLIE DELL'IMPERATORE
CARTOON X BAMBINI

7 GIUGNO
UP
CARTOON X BAMBINI

9 GIUGNO
FRANKENSTEIN JR
PER ADULTI

14 GIUGNO
UNA SERIE DI SFORTUNATI EVENTI
PER RAGAZZI

16 GIUGNO
PRETTY WOMAN
PER ADULTI

17 GIUGNO
HERCULES
CARTOON X BAMBINI

In caso di maltempo la proiezione verrà annullata

MERCOLEDI 1 GIUGNO

Ore 17.30 Municipio

Inaugurazione e apertura mostre

Percorso mostra con esperti e critici dell'associazione **Artisti di Bottega**

RINFRESCO FINALE A CONCLUSIONE DEL PERCORSO GUIDATO

Ore 18.00 Area verde Farmacia Salvioli

Tradizioni: intrecci e antichi mestieri

A cura di **Mirco Pederzioni**

Ore 18.00 Via Roma

Mercato prodotti locali

A cura di **Campagna Amica**

Ore 18.00 Via Roma

Mercato hobbysti e creativi

Ore 18.00 Via Roma

Esposizione auto storiche

MERCOLEDI 1 GIUGNO

Ore 19.00 Via Roma
Street Food

Ore 19.00 Central Park
Apertura Gelateria con aperitivo

Ore 21.00-23.30 Parrocchia di Ravarino
Pesca di beneficenza con premi

Ore 21.00 Vie e piazze del paese

Inizio della "Notte bianca..."

Apertura straordinaria dei negozi

TRUCCABIMBI ed esibizione di Trampolieri

Commercianti aderenti alla "Notte Bianca"

Bar 41017, Helvetia Assicurazioni, Merceria Mazzanti Cristina, American Bar, Fiorista Nataly, Farmacia Salvioli, Pasticceria Gordon Blue, Casa del Pane, Casalinghi di Parmiggiani Marisa, Click calzature e accessori, Tecno Impianti, Birrificio Grandimenti, Acconciature Alice e Tabaccheria Edicolè

MERCOLEDI 1 GIUGNO

Animazioni ed eventi

Piazza Martiri della Libertà

AMERICAN party

Live CONCERT SHOW

P-51 Airplanes & Mambo DJ

Rock and Roll • Rockabilly '40 '50 '60 • Swing • Rhythm 'n Blues

Live PERFORMANCE

Veruska Puff

BURLESQUE SHOW

Raduno di Auto e Moto Americane

Piazzale Pasticceria

Balli di gruppo con Maruska

A cura di **ARCI-UISP RAVARINO A.P.S.**

È gradito l'abito bianco

Via Roma, rotonda fronte Coop

BirrAvis in moto

Birra, gnocco fritto,
rock 'n roll e moto americane

in collaborazione con **Crusaders Biker Group**

A partire dalle ore 20.00, presentazione partecipanti, ringraziamenti autorità e donatori benemeriti

Ore 21.00 - Musica dal vivo con i

★ 2022 Jackie Rose

Piazzetta Edicola

"Note nella notte"

Piano Bar con **Tanya Bergamini**

Repertorio melodico e Disco Dance

Palazzetto dello Sport

"Fantasioso Spettacolo Piromusicale"

A cura della ditta "**Martarello**"

GIOVEDI 2 GIUGNO

FESTA DELLA REPUBBLICA

Giornata nazionale delle Pro Loco

«Mettete dei fiori nei vostri cannoni», cantava la band "I giganti" nel gennaio del 1967 a Sanremo.

Erano gli anni della guerra in Vietnam, pochi mesi dopo ci sarebbe stato il conflitto dei sei giorni, e il mondo era diviso dal muro di Berlino. Il brano si classificò terzo e quella frase divenne lo slogan dei movimenti pacifisti.

Ravarino ha deciso di raccogliere quell'importante messaggio di speranza e di metterlo al centro della tradizionale sfilata dei carri armati in paese.

Quest'anno, infatti, per il 2 giugno percorreranno la nostra cittadina tanti piccoli veicoli militari, risalenti alla seconda guerra mondiale, la cui marcia sarà scandita dal corteo di alpini, bersaglieri, paracadutisti e tanti altri.

Questo perché la storia non va censurata né nascosta, ma resa protagonista del futuro. Arriveranno a Ravarino persone da tutta Italia per la festa della Repubblica. Della nostra Repubblica, quella che è nata in seguito alla lotta di partigiani e alleati. In tal senso ci sarà, ancora una volta, la commemorazione dell'operazione Herring, determinante per la liberazione del nostro territorio.

Con la speranza che, per una volta, il passato possa aiutarci ad evitare le sciagure del futuro.

Ernesto Bossù

GIOVEDI 2 GIUGNO

FESTA DELLA REPUBBLICA

Ore 9.00 Area Monumenti
Alza Bandiera e Commemorazione ai monumenti dedicati all'"Operazione Herring" e ai "Paracadutisti d'Italia".

Ore 10.30 Via Roma
Parata in Via Roma con le varie Associazioni d'Arma.

Ore 11.15 Piazza Martiri della Libertà
Intervento del Sindaco alla presenza di tutte le Autorità invitate civili e militari.

Ore 12.30 Viale della Stazione
Pranzo offerto a tutti i gruppi partecipanti con tavolata.

Ore 15.15
Corteo verso il campo sportivo per dimostrazione a terra dei paracadutisti A.N.P.d'I. di Bologna ed esibizione delle fanfare/bande e cori presenti.

Ore 17.00 Via Roma
Saluto al convoglio dei mezzi storici.

Per tutta la giornata saranno presenti:

- **Esposizione statica dei mezzi militari della II° Guerra Mondiale**
- **Museo all'aperto con equipaggiamento originale della II° Guerra Mondiale**
- **Banda Congedati Folgore**
- **La fanfara dei Bersaglieri in bicicletta di "Rocca Franca"**
- **La fanfara dei Bersaglieri di Modena**
- **Coro degli Alpini di Monte Orsaro**
- **Gli Alpini del "Reparto Salmeria Vittorio Veneto"**

GIOVEDI 2 GIUGNO

FESTA DELLA REPUBBLICA

Ore 18.30-20.30 Municipio

Apertura mostre

Ore 19.00 Central Park

Apertura Ristorante del Giugno Ravarinese

A cura di **Gli Amici di Robby A.P.S.**

Menu a tema: **SERATA TRICOLORE**

Tortelloni di ricotta al ragù tricolore, Pasta tricolore alla salsiccia, Saltinbocca tricolore, Roast beef, Patate fritte, Friggione. In alternativa, proposta vegetariana.

Per info e prenotazioni: **Francesco 338 1677944**

Ore 18.00 Central Park

Apertura Gelateria con aperitivo

IN VENDITA PIADINE E PATATINE FRITTE

Ore 19.00 Central Park

Apertura "Chiosco della Patata"

IN VENDITA PIADINE E PATATINE FRITTE

Ore 19.00 Via Roma

Street Food

Ore 19.00 Piazza Martiri della Libertà

Apertura birreria "Beer in Abyss"

IN VENDITA BIRRE CLASSICHE E ARTIGIANALI

Ore 21.00-23.30 Parrocchia di Ravarino

Pesca di beneficenza con premi

GIOVEDI 2 GIUGNO

FESTA DELLA REPUBBLICA

Ore 21.00 Piazza Martiri della Libertà

Marisa Parmiggiani Live

Al piano **Federica Prata**, alla chitarra **Roberto Chelli**, al basso **Davide Dondi**, al sax **Enzo Balestrazzi** e alla batteria **Stefano Bussoli**

VENERDI 3 GIUGNO

Ore 18.00 Central Park

Apertura Gelateria con aperitivo

Ore 19.00 Via Roma

Street Food

Ore 19.00 Central Park

Apertura Ristorante del Giugno Ravarinese

GLI AMICI DI ROBBY

A cura di **Gli Amici di Robby a.p.s.**

Menu a tema: **SERATA VERDE**

Tortelloni verdi di ricotta burro e salvia, Penne speck e zucchine, Involtini agli asparagi, Roast beef, Patate fritte, Friggione. In alternativa, proposta vegetariana.

Per info e prenotazioni: **Francesco 338 1677944**

Ore 19.00 Piazza Martiri della Libertà

Apertura birreria "Beer in Abyss"

IN VENDITA BIRRE CLASSICHE E ARTIGIANALI

Ore 21.00-23.30 Parrocchia di Ravarino

Pesca di beneficenza con premi

Ore 21.30 Parco Bizziocchi

Cinema all'aperto

LE FOLLIE DELL'IMPERATORE

Cartoon x bambini

VENERDI' 3 GIUGNO

IL CHIOSCO DELLA PATATA

PRESENTA

SERATA SPAGNOLA

DALLE ORE 19:00

Paella & Sangria

SOLO SU PRENOTAZIONE: LORELLA 3385733159 (CHIAMARE ORARI PRANZO)
CHIUSURA PRENOTAZIONI DOMENICA 29 MAGGIO

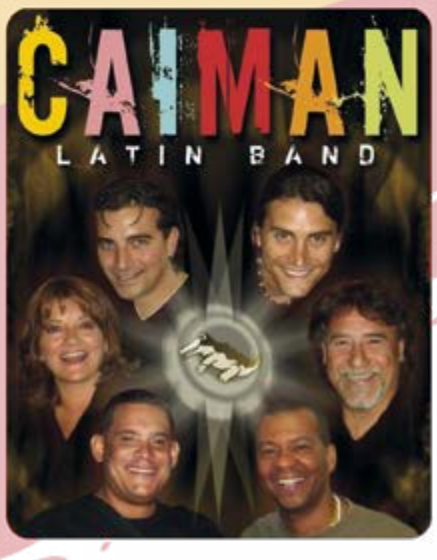

DALLE ORE 21:00

Piazza Martiri della Liberta'

Caiman

IN CONCERTO

A SEGUIRE

DJ MATTIA BERTACCHINI

SABATO 4 GIUGNO

Ore 11.00-19.00 Sala Arci

Ravarino Brickfest

Terza edizione

ATTIVITÀ PROPOSTE:

Mo.C.Bricks costruisce con te, Area gioco libero con mattoncini
Area gioco libero con mattoncini per i più piccoli
Gare ad iscrizione di Speed Building, Concorso per Giovani Costruttori

Ore 18.00 Central Park

Apertura Gelateria con aperitivo

Ore 19.00 Central Park

Apertura "Chiosco della Patata"

IN VENDITA PIADINE E PATATINE FRITTE

Ore 19.00 Central Park

Apertura Ristorante del Giugno Ravarinese

GLI AMICI DI ROBBY

A cura di **Gli Amici di Robby A.P.S.**

Menu a tema: **SERATA NERA**

Tagliolini al tartufo, Celentani ai funghi, Fettine al tartufo, Fettine ai funghi, Roast beef, Patate fritte, Friggione. In alternativa, proposta vegetariana.

Per info e prenotazioni: **Francesco 338 1677944**

Ore 19.00 Piazza Martiri della Libertà

Apertura birreria "Beer in Abyss"

IN VENDITA BIRRE CLASSICHE E ARTIGIANALI

Ore 21.00-23.30 Parrocchia di Ravarino

Pesca di beneficenza con premi

SABATO 4 GIUGNO

Ore 21.00 Piazza Martiri della Libertà

10° premio Castel Crescente

CON LA PRESENZA DEL PREFETTO DI MODENA **ALESSANDRA CAMPOROTA**

Il Premio Castel Crescente viene assegnato ogni anno a cittadini, associazioni o imprese che hanno contribuito a vario titolo a rendere servizi alla Comunità Ravarinese o a dare lustro al Comune di Ravarino. La Pro Loco Ravarino, in collaborazione con Artisti di Bottega, ha incaricato lo scultore **Eros Mariani** di realizzare le opere di questa edizione.

Conduce la serata **ELISA BELLI**

SABATO 4 GIUGNO

Ore 21.30 Piazza Martiri della Libertà

Per prenotazioni posti a sedere: **339 370 6558 Bianca**

ZELIG SHOW

CLAUDIA PENONI

SERGIO SGRILLI

LEONARDO MANERA

DOMENICA 5 GIUGNO

Comitato Genitori Ravarino, con la partecipazione dei ragazzi di Ravarino FORSE

presenta

RavarinHoli Fest

Piazza Martiri della Libertà

Dalle ore 9.00 alle ore 12.30

In attesa del RavarinHoli Fest, gessi colorati per tutti, madonnari in erba, giochi colorati... per colorare la piazza.
Colazione, mercatino dell'usato e stand per l'iscrizione alla camminata colorata RavarinHoli Fest.

Con la partecipazione dei ragazzi del Centro Diurno di Casoni.

Ore 17.00

Spritz&Party per essere belli carichi alla partenza con l'aiuto dei ragazzi di Magazzino Grandimenti

Iscrizioni alla camminata colorata RavarinHoli Fest che comprende maglietta+3 buste di colore+zainetto (facoltativo)

Ore 18.00

Partenza camminata da Piazza Martiri della Libertà

Dalle 19.00

Arrivo in Piazza Martiri della Libertà con **esplosione di colori**, **dj set** e **schiuma party**

DOMENICA 5 GIUGNO

Ore 9.00-17.00 Piazza Martiri della Libertà

"Divertiscienza" by Roberto Pizzi

Laboratori scientifici per ragazzi ed adulti, assistenti Cesare Pedretti e studenti universitari ravarinesi.

- Idrogeno, vettore energetico per il futuro a ZERO emissioni
- Meridiane e Orologi Solari in cartoncino da costruire
- Motore STIRLING, ideale per le prossime installazioni Lunari
- Razzi ad acqua, principio fisico di azione e reazione

Ore 10.00-16.00 Sala Arci

Ravarino Brickfest

Terza edizione

ATTIVITÀ PROPOSTE:

Mo.C.Bricks costruisce con te, Area gioco libero con mattoncini
Area gioco libero con mattoncini per i più piccoli
Gare ad iscrizione di Speed Building, Concorso per Giovani Costruttori

Ore 10.00 Piazza Martiri della Libertà

La comunità Ravarinese dell'Aceto Balsamico Tradizionale di Modena è presente per

Visite guidate in acetaia comunale

Rivolte a tutti, ma in particolare a ragazze/ragazzi, bambine/bambini, questi ultimi in gruppi di massimo 10 persone accompagnate da un adulto, nel rispetto delle norme anti covid vigenti.
Alla fine della visita sarà possibile effettuare un assaggio di prelibato e prezioso aceto balsamico tradizionale di Modena DOP.
Durante l'apertura sarà inoltre possibile, con il contributo di 1 euro a campione, richiedere analisi di laboratorio del proprio aceto balsamico. Fornendo un campioncino di prodotto, in pochi giorni le analisi potranno essere ritirate in occasione dell'apertura successiva oppure recapitate tramite SMS o posta elettronica.

Acetaia Comunale
COMUNE DI RAVARINO

DOMENICA 5 GIUGNO

Ore 18.00 Central Park
Apertura Gelateria con aperitivo

Ore 19.00 Central Park
Apertura "Chiosco della Patata"
IN VENDITA PIADINE E PATATINE FRITTE

Ore 19.00 Central Park
Apertura Ristorante del Giugno Ravarinese

GLI AMICI DI ROBBY

A cura di **Gli Amici di Robby A.P.S.**

Menu a tema: **SERATA ROSSA**

Tortelloni di ricotta al ragù, penne all'amatriciana, Fettina alla pizzaiola, Roast beef, Patate fritte, Friggione. In alternativa, proposta vegetariana.

Per info e prenotazioni: **Francesco 338 1677944**

Ore 19.00 Piazza Martiri della Libertà
Apertura birreria "Beer in Abyss"
IN VENDITA BIRRE CLASSICHE E ARTIGIANALI

Ore 20.30-22.30 Municipio
Apertura mostre

Ore 21.00-23.30 Parrocchia di Ravarino
Pesca di beneficenza con premi

MERCOLEDI 8 GIUGNO

Ore 20.00 Agriturismo Il Biancospino

A cura del Gruppo "**La Fola**"

"Barche di carta"

Viaggio a tre voci nell"oceano delle parole

Presentazione di 3 volumi

"**ARANCE SULLA NEVE**" di Mariella Piccolo
"**INVENTARIO**" di Gio' Piccolo
"**LA QUINTA STAGIONE DELL'AMORE**" di Stefano Benati

Presentazione di: ***Daniela Sirotti Mattioli*** */ Letture a cura di:* ***Bruno Boni, Chiara Savoi e Mariella Piccolo***
Spazi musicali a cura del trio ***Manbassa feat Emanuele Callegari***

AL TERMINE DELLE PRESENTAZIONI SEGUIRÀ RINFRESCO

GIOVEDI 9 GIUGNO

Ore 20.30 Parrocchia di Ravarino

Gara di Burraco

Ore 21.00-23.00 Parrocchia di Ravarino

Pesca di beneficenza con premi

Ore 21.30 Parco Bizziocchi

Cinema all'aperto

FRANKENSTEIN JR

Per adulti

VENERDI 10 GIUGNO

Ore 18.00 Central Park

Apertura Gelateria con aperitivo

Ore 19.00 Central Park

Apertura "Chiosco della Patata"

IN VENDITA PIADINE E PATATINE FRITTE

Ore 19.00 Via Roma

Street Food

Ore 19.00 Central Park

Apertura Ristorante del Giugno Ravarinese

GLI AMICI DI ROBBY

A cura di **Gli Amici di Robby A.P.S.**

Menu a tema: **SERATA GIALLA**

Tagliolini salsiccia e zafferano, Penne alla carbonara, Scaloppina al limone, Roast beef, Patate fritte, Friggione. In alternativa, proposta vegetariana.

Per info e prenotazioni: **Francesco 338 1677944**

Ore 19.00 Piazza Martiri della Libertà

Apertura birreria "Beer in Abyss"

IN VENDITA BIRRE CLASSICHE E ARTIGIANALI

Ore 20.00 Parrocchia di Ravarino

Cena "Sotto le Stelle"

PER PRENOTAZIONI: Andrea Baraldi 335 7771290, Giorgia Bompani 349 3852928, cenasottolestelle.ravarino@gmail.com

VENERDI 10 GIUGNO

Ore 21.00-23.30 Parrocchia di Ravarino

Pesca di beneficenza con premi

Ore 21.30 Piazza Martiri della Libertà

Savannah Affair

IN CONCERTO

Soul Band con sezione fiati di Crevalcore e dintorni. Dal Classic al New Soul passando per il Blues.

SABATO 11 GIUGNO

Ore 14.30 Piazza Martiri della Libertà

Bio-Ravarino in bici

Alla scoperta, in bici, delle aziende biologiche e biodinamiche di Ravarino con merenda finale

A cura del Gruppo "**La Fola**" e del Nido d'Infanzia "**Il Girasole**" in collaborazione con **Ama Ravarino**

ORE 14.30 PERCORSO LUNGO

- Partenza in Piazza Martiri della Libertà
- 1° SOSTA: Azienda Agricola Buffagni Giuseppe *"Alla scoperta del magico mondo delle api"*
- 2° SOSTA: Azienda Agricola San Francesco di Wainer e Luca Rebecchi *"Due parole sulla frutticoltura biologica e biodinamica"*
- 3° SOSTA: Azienda Agricola I Monti-Marchesi di Ravarino *"Preistoria nel vigneto, futuro in cantina"*
- 4° SOSTA: Agriturismo il Biancospino *"Merenda con prodotti biologici locali"*
- Ritorno in Piazza Martiri della Libertà

ORE 16.00 PERCORSO BREVE

- Partenza in Piazza Martiri della Libertà
- 1° SOSTA: Azienda Agricola I Monti-Marchesi di Ravarino *"Preistoria nel vigneto, futuro in cantina"*
- 2° SOSTA: Agriturismo il Biancospino *"Merenda con prodotti biologici locali"*
- Ritorno in Piazza Martiri della Libertà

È gradita la prenotazione al: 335 5647411 Tiziano, 349 7323716 Greta, 339 2831695 Federica

Ore 18.30-24.00 Piazza Martiri della Libertà

Esposizione Auto Tuning

A cura di **New!Via Emilia Tuning Club**

Ore 18.30-20.30 Municipio

Apertura mostre

SABATO 11 GIUGNO

Ore 18.00 Central Park
Apertura Gelateria con aperitivo

Ore 19.00 Central Park
Apertura "Chiosco della Patata"
IN VENDITA PIADINE E PATATINE FRITTE

Ore 19.00 Via Roma
Street Food

Ore 19.00 Central Park
Apertura Ristorante del Giugno Ravarinese

GLI AMICI DI ROBBY

A cura di **Gli Amici di Robby A.P.S.**

Menu a tema: **SERATA ROSA**

Tortelloni di ricotta con pomodoro/ricotta, Celentani al baffo, Stinco alla birra, Roast beef, Patatte frite, Friggione. In alternativa, proposta vegetariana.

Per info e prenotazioni: **Francesco 338 1677944**

Ore 19.00 Campo Sportivo
Apertura birreria "Beer in Abyss"
IN VENDITA BIRRE CLASSICHE E ARTIGIANALI

Ore 21.00-23.30 Parrocchia di Ravarino
Pesca di beneficenza con premi

Ore 21.00 Birreria Grandimenti
Musica Live

SABATO 11 GIUGNO

Ore 21.30

Campo Sportivo

Via Maestra, 179

Per prenotazioni posti a sedere:
339 370 6558 Bianca

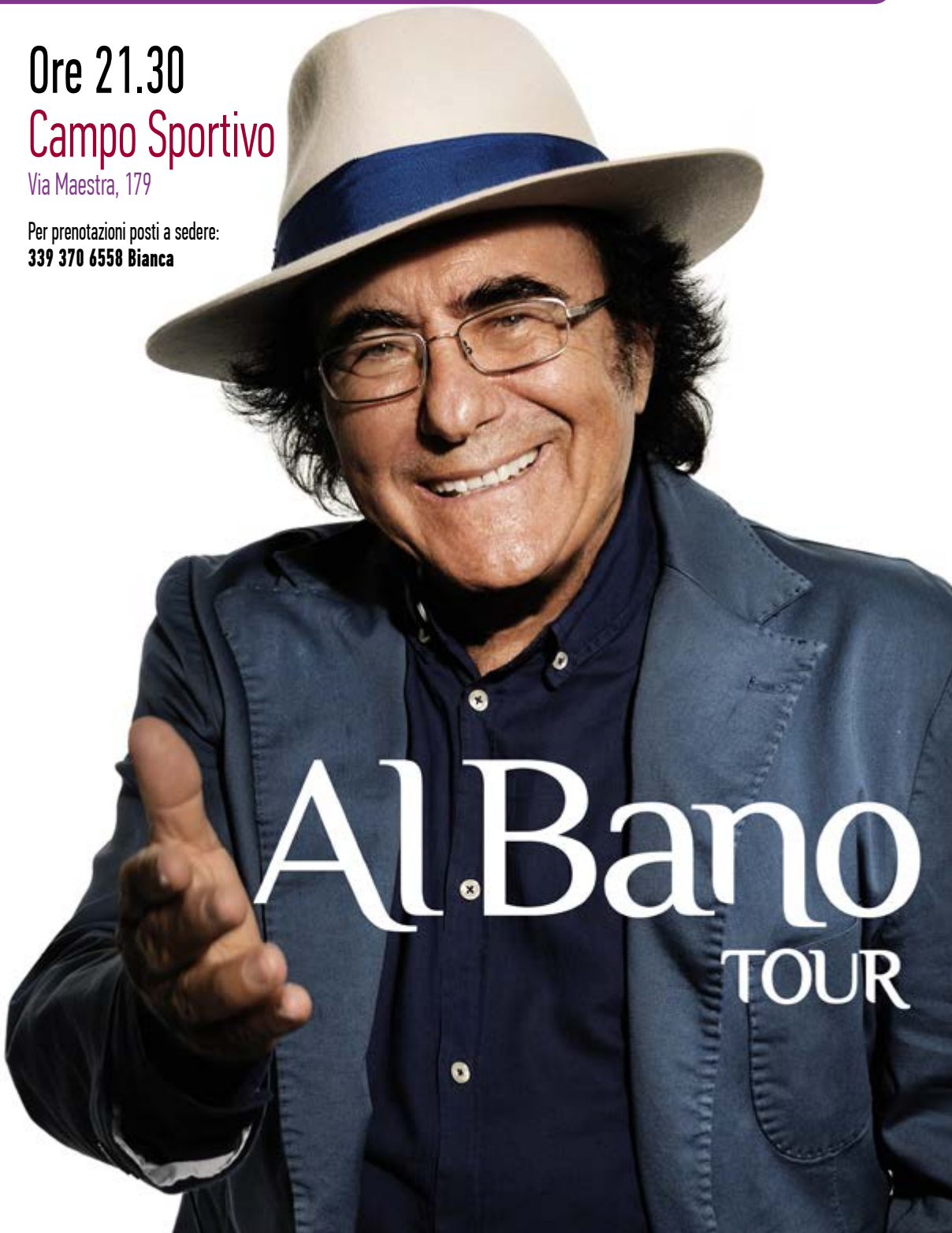

DOMENICA 12 GIUGNO

Ore 10.00-12.00 Palazzetto dello Sport

Stage Nazionale di Yoga Parinama

In collaborazione con il gruppo **Karatè di Arci-Uisp Ravarino A.P.S.**

Lo stage sarà diretto dal **M° Bruno Baleotti**, Responsabile Europeo di questo Stile che conta adepti in tutto il mondo.
Lo stage è gratuito, aperto a chiunque voglia cimentarsi e se interessati occorrono: tuta, tappetino e asciugamano.

Ore 18.00 Parco dei Sogni - Scuola Elementare

La Grande Boxe a Ravarino

In collaborazione con il gruppo **MAISTO BOXE CAVEZZO 2001**

Ore 18.00 Central Park

Apertura Gelateria con aperitivo

Ore 19.00 Central Park

Apertura "Chiosco della Patata"

IN VENDITA PIADINE E PATATINE FRITTE

Ore 19.00 Via Roma

Street Food

Ore 19.00-21.00 Municipio

Apertura mostre

Ore 19.00 Piazza Martiri della Libertà

Apertura birreria "Beer in Abyss"

IN VENDITA BIRRE CLASSICHE E ARTIGIANALI

FEDERAZIONE PUGILISTICA ITALIANA
Italia Coni
MAIST BOXE
CAVEZZO 2001
ProLoco Ravarino
CIRCOLO ARCI UISP RAVARINO
LA GRANDE BOXE A RAVARINO
DOMENICA 12.06.2022
L'EVENTO SI SVOLGERÀ ALL'APERTO PRESSO PARCO DEI SOGNI
SCUOLE ELEMENTARI di RAVARINO (MO)
in caso di maltempo l'evento si svolgerà presso la SALA TOMBOLA dell'ARCI di RAVARINO
dalle ore 18,00
MAZIANE ELMEHDI YOUTH MIN. 50 KG 5 INC.
FONTANA ANTONIO ELITE 65 KG DEBUTT.
ZOCCO MATTEO ELITE 70 KG DEBUTT.
JOUAMI BADR ELITE 65 KG 36 INC.
BONZAGNI MATTEO ELITE 66 KG 10 INC.
BONZAGNI MASSIMO ELITE 75 KG 10 INC.
LODATO GIOVANNI ELITE 75 KG 5 INC.
RIGHI ELIA ELITE 80 KG 8 INC.
INGRESSO GRATUITO
nel rispetto delle norme anti-Covid vigenti

DOMENICA 12 GIUGNO

Ore 19.00 Via Roma

"La Grande Grigliata"

TAVOLATA IN VIA ROMA

Quattro grigliatori, in quattro diverse postazioni, si sfideranno a chi riuscirà a cucinare la carne alla griglia migliore.

Per prenotazioni: **333 4876402 Rita** (anche WhatsApp)

Ore 21.00-23.30 Parrocchia di Ravarino

Pesca di beneficenza con premi

Ore 21.00 Piazza Martiri della Libertà

"Emozioni in danza"

Spettacolo presentato da **Liberamente Danza**
in collaborazione con **ARCI-UISP Ravarino A.P.S.**

liberamente DANZA
SCUOLA DI DANZA ARCI RAVARINO

LUNEDI 13 GIUGNO

Sagra di Sant'Antonio da Padova

Ore 17.00-24.00 Via Roma

Ambulanti in Piazza

Ore 18.00 Piazza Martiri della Libertà

La comunità Ravarinese dell'Aceto Balsamico Tradizionale di Modena è presente per

Visite guidate in acetaia comunale

Rivolte a tutti, ma in particolare a ragazze/ragazzi, bambine/bambini, questi ultimi in gruppi di massimo 10 persone accompagnate da un adulto, nel rispetto delle norme anti covid vigenti.
Alla fine della visita sarà possibile effettuare un assaggio di prelibato e prezioso aceto balsamico tradizionale di Modena DOP.
Durante l'apertura sarà inoltre possibile, con il contributo di 1 euro a campione, richiedere analisi di laboratorio del proprio aceto balsamico. Fornendo un campioncino di prodotto, in pochi giorni le analisi potranno essere ritirate in occasione dell'apertura successiva oppure recapitate tramite SMS o posta elettronica.

Acetaia Comunale

COMUNE DI RAVARINO

Ore 18.00-22.30 Municipio

Apertura mostre

Ore 18.00 Central Park

Apertura Gelateria con aperitivo

Ore 19.00 Central Park

Apertura "Chiosco della Patata"

IN VENDITA PIADINE E PATATINE FRITTE

Ore 19.00 Via Roma

Street Food

LUNEDI 13 GIUGNO

Sagra di Sant'Antonio da Padova

Ore 19.00 Central Park

Apertura Ristorante del Giugno Ravarinese

GLI AMICI DI ROBBY

A cura di **Gli Amici di Robby A.P.S.**

Menu a tema: **SERATA BIANCA**

Tortellini alla panna, Penne cacio e pepe, Pollo allo spiedo, Roasf beef, Patate fritte, Friggione. In alternativa, proposta vegetariana.

Per info e prenotazioni: **Francesco 338 1677944**

Ore 19.00 Piazza Martiri della Libertà

Apertura birreria "Beer in Abyss"

IN VENDITA BIRRE CLASSICHE E ARTIGIANALI

Ore 21.00-23.30 Parrocchia di Ravarino

Pesca di beneficenza con premi

LUNEDI 13 GIUGNO

Sagra di Sant'Antonio da Padova

Ore 21.30 Piazza Martiri della Libertà

Gen Verde IN CONCERTO

Per prenotazioni posti a sedere: **339 370 6558 Bianca**

MERCOLEDI 15 GIUGNO

Ore 20.30 Agriturismo Il Biancospino

A cura del Gruppo "**La Fola**"

Presentazione del volume

"Il lungo inverno"

Ombretta Piccinini *ne parlerà con l'autore,* ***Maurizio Garuti***
Letture a cura di ***Bruno Boni***
Canzoni e musiche a cura di ***Luigi Monari***

VENERDI 17 GIUGNO

Dalle ore 18.30 alle ore 21.00 Centro "Casoni" - Casoni di Ravarino (via Cantina 134)

"Centro aperto"

Apertura alla Comunità del **Centro Diurno per disabilità Casoni** gestito dalla **Società cooperativa sociale Domus Assistenza**. Un'occasione unica per conoscere il servizio presente sul territorio da 15 anni, i ragazzi che lo frequentano e tutte le attività che si svolgono quotidianamente. Agli intervenuti verrà offerto un aperitivo con buffet e musica dal vivo con "**Stefano Solieri**".

In collaborazione con "**Pro Loco Ravarino**"

Ore 18.00 Central Park

Apertura Gelateria con aperitivo

Ore 19.00 Central Park

Apertura "Chiosco della Patata"

IN VENDITA PIADINE E PATATINE FRITTE

Ore 19.00 Via Roma

Street Food

Ore 19.00 Piazza Martiri della Libertà

Apertura birreria "Beer in Abyss"

IN VENDITA BIRRE CLASSICHE E ARTIGIANALI

Ore 21.30 Parco Bizziocchi

Cinema all'aperto

HERCULES

Cartoon x bambini

VENERDI 17 GIUGNO

Ore 21.00 Piazza Martiri della Libertà

Con il contributo di **Molino Gaspari • Autofficina Vaccari-Nonantola**

SABATO 18 GIUGNO

Dalle ore 17.00 Piazza Martiri della Libertà

Il grande spettacolo

DREAM BIRDS

Magico spettacolo **ITINERANTE** con quattro **ARTISTI SUI TRAMPOLI** accompagnati da una **VIOLINISTA IN COSTUME** dal vivo.
PERFORMANCE MOZZAFIATO MUSICALE E VISIVA!

I nostri artisti **RENDONO OMAGGIO AL MONDO DEGLI UCCELLI** interpretando grandi e suggestivi volatili che danzano sulle dolci note di un **VIOLINO SUONATO DAL VIVO**: una straordinaria animazione visivo-musicale che incanterà grandi e piccini.

Ore 19.00

Partenza del corteo del Giugno Ravarinese per Rami a cui parteciperanno anche tutte le **associazioni aderenti a Pro-Loco**, le **squadre partecipanti alla Friendly Cup,** i ragazzi dell'**Unione Polisportiva Persicetana Sezione Pattinaggio.**

Il corteo sarà accompagnato da una
PARATA DI CAVALLI E CAVALIERI IN COSTUME
e da un
CARRO ALLEGORICO
curato da Il Chiosco della Patata

SABATO 18 GIUGNO

Ore 18.00 Piazza Aldo Moro
Apertura Gelateria con aperitivo

Ore 19.00 Piazza Aldo Moro
Street Food e Stand Gnocco Fritto

Ore 19.00 Piazza Aldo Moro
Apertura birreria "Beer in Abyss"
IN VENDITA BIRRE CLASSICHE E ARTIGIANALI

Ore 19.00-22.30 Piazza Aldo Moro
Pesca di beneficenza con premi

Ore 21.00 Piazza Aldo Moro

"Divertimento e spettacolo sui pattini"

Esibizione di un gruppo formato da 10/12 atleti, quartetti 4 atleti, coppia e singolo.

Gli atleti di ogni formazione interpreteranno musiche di canzoni o colonne sonore di film.

A cura di "**Unione Polisportiva Persicetana Sezione Pattinaggio**"

La **Pol. Ravarinese** con la collaborazione della **UISP Ciclismo Modena** organizza:

3° G.P. Giugno Ravarinese

Campionato Provinciale UISP

Domenica 19 Giugno 2022

Rami di Ravarino (MO)

Gara Ciclistica Amatoriale aperta a tutti i tesserati UISP/FCI e di tutti gli enti convenzionati, valevole come Campionato Provinciale strada 2022.

CATEGORIE AMMESSE **A1** (19-39), **A2** (40-49), **A3** (M5+M6), **A4** (M7+M8 e oltre), **DONNE**

RITROVO Ore 7.30 presso Rami di Ravarino

ISCRIZIONI € 15 - Termine iscrizioni:15 minuti prima della partenza.

PARTENZE Ore 8,30 **A4**+**DONNE**, ore 9,45 **A3**, ore 11 **A1+A2**

RICCHE PREMIAZIONI

- Al primo classificato uisp di Modena delle categorie **DONNE, M8, M7, M6, M5, A2, A1**
- Oggetto ricordo di campione provinciale 2022
- Alle prime 3 donne
- Ai primi 7 assoluti delle categorie **M8, M7, M6, M5.**
- Ai primi 10 assoluti delle categorie **A2 E A1**
- Premi ai vincitori dei traguardi volanti (offerti da **Ditta Edile Benedetto Davide**)

AS COSTRUZIONI E SERVIZI

EDILIZIA CIVILE - RISTRUTTURAZIONI
INTONACI, PAVIMENTI E RIVESTIMENTI
DITTA EDILE
BENEDETTO DAVIDE
Cell. 338.5373759
Via Montenero, 670/B
41017 RAMI di Ravarino (MO)
Preventivi e sopralluoghi GRATUITI

DOMENICA 19 GIUGNO

Ore 7.30-12.30 Piazzale Coop (Via Curiel)

3° G.P. Giugno Ravarinese

Gara Ciclistica Amatoriale aperta a tutti i tesserati UISP/FCI e di tutti gli enti convenzionati, valevole come Campionato Provinciale strada 2022

Dalle ore 9.00 Palazzetto dello Sport

9° Friendly Cup

Ore 9.00: Torneo **Under 11** Maschile di pallamano (6 squadre)
Ore 14.30: Torneo **Under 13** Maschile di pallamano (4 squadre)
Ore 19.00 Under 17 Maschile di pallamano **Ravarino A vs Ravarino B**

Ore 18.00 Piazza Aldo Moro

Apertura Gelateria con aperitivo

Ore 19.00 Piazza Aldo Moro

Street Food e Stand Gnocco Fritto

Ore 19.00 Piazza Aldo Moro

Apertura birreria "Beer in Abyss"

IN VENDITA BIRRE CLASSICHE E ARTIGIANALI

Ore 19.00-22.30 Piazza Aldo Moro

Pesca di beneficenza con premi

Ore 19.00 Piazza Aldo Moro

Apertura Ristorante del Giugno Ravarinese

A cura di **Associazione Ricreativa Culturale La Clessidra**
Tortelloni burro e salvia, Rigatoni all'amatriciana, Salsicccia e costine in umido con fagioli, Saltinbocca alla romana, Patate fritte, Insalata
Per prenotazioni: **333 4876402 Rita** (anche WhatsApp)

DOMENICA 19 GIUGNO

Ore 21.30 Piazza Aldo Moro

Per prenotazioni posti a sedere: **339 370 6558 Bianca**

MERCOLEDI 22 GIUGNO

Ore 21.00 Agriturismo Il Biancospino

Con la partecipazione di **ARCI-UISP Ravarino A.P.S.** e **AGORÀ Associazione Giovani Anziani**

"Vedi alla voce Resistere"

Problemi e testimonianze delle Resistenze italiane

*Interverranno **Chiara Lusuardi** e **Giulia Dodi**, collaboratrici dell'**Istituto Storico di Modena**.*

GIARDINO FIORI E PIANTE
LINEA UOMO
MONICA ABBIGLIAMENTO
TAGLIE COMODE
MONICA STORE
GIUSY CALZATURE
INTIMO MANIA
LAVANDERIA TECLA
CENTRO COLORE CASA
LINEA UFFICIO
VACCARI ELETTROCASA
DEMY PARRUCCHIERI
RIPARAZIONI
ABITI E ACCESSORI

GIOVEDI 23 GIUGNO

Serata della "Guazza" di San Giovanni Battista

Ore 18.00 Piazza Aldo Moro
Apertura Gelateria con aperitivo

Ore 19.00 Piazza Aldo Moro
Street Food e Stand Gnocco Fritto

Ore 19.00 Piazza Aldo Moro
Apertura birreria "Beer in Abyss"
IN VENDITA BIRRE CLASSICHE E ARTIGIANALI

Ore 19.00-22.30 Piazza Aldo Moro
Pesca di beneficenza con premi

Ore 19.00 Piazza Aldo Moro
Apertura Ristorante del Giugno Ravarinese
A cura di **Associazione Ricreativa Culturale La Clessidra**
Penne al ragù, Celentani alla vecchia Modena,
Scaloppine al limone, Roast beef, Patate fritte, Insalata
Per prenotazioni: **333 4876402 Rita** (anche WhatsApp)

Ore 21.30 Piazza Aldo Moro
Assaggi di "belsone" e lambrusco per tutti
Offerto da **Forno Rami**

Ore 21.30 Piazza Aldo Moro
Francesco Guerra "La Valigia del Cantautore"
Le più belle canzoni dei cantautori italiani

VENERDI 24 GIUGNO

Sagra di San Giovanni Battista

Ore 18.00-24.00 Piazza Aldo Moro
Ambulanti in Piazza

Ore 18.00 Piazza Aldo Moro
Apertura Gelateria con aperitivo

Ore 19.00 Piazza Aldo Moro
Street Food e Stand Gnocco Fritto

Ore 19.00 Piazza Aldo Moro
Apertura birreria "Beer in Abyss"
IN VENDITA BIRRE CLASSICHE E ARTIGIANALI

Ore 19.00 Piazza Aldo Moro
Apertura Ristorante del Giugno Ravarinese
A cura di **Pro Loco**
Menu a tema: **SERATA DELLA FIORENTINA**
Prenotazione obbligatoria: **333 4876402 Rita** (anche WhatsApp)

Ore 19.00-22.30 Piazza Aldo Moro
Pesca di beneficenza con premi

Ore 20.40-21.00 Piazza Aldo Moro
Premiazione
"Magnum d'Oro"
In collaborazione con **Artisti di Bottega, Gruppo Nocino ravarinese, Acetaia Ravarino e Roberta Casolari**

VENERDI 24 GIUGNO

Sagra di San Giovanni Battista

Ore 21.30 Piazza Aldo Moro

Siamo Solo Noi

"... vivere una Favola!"

Ore 24.00 Via Vaccara

"Fantasioso Spettacolo Piromusicale"

a cura della ditta "**Martarello**"

SABATO 25 GIUGNO

Ore 18.00 Piazza Aldo Moro
Apertura Gelateria con aperitivo

Ore 19.00 Piazza Aldo Moro
Street Food

Ore 19.00 Piazza Aldo Moro
Apertura birreria "Beer in Abyss"
IN VENDITA BIRRE CLASSICHE E ARTIGIANALI

Ore 19.00-22.30 Piazza Aldo Moro
Pesca di beneficenza con premi

Ore 19.00 Piazza Aldo Moro
Apertura Ristorante del Giugno Ravarinese
A cura di **Pro Loco**
Menu a tema: **GNOCCO FRITTO E TIGELLE**

DOMENICA 26 GIUGNO

RAVALONGA

Tour enogastronomico tra le eccellenze di Ravarino

RITROVO: Campo sportivo di Ravarino
PREZZI: adulti 20 euro, ragazzi (dai 10 ai 18 anni) 10 euro, bambini (sotto i 10 anni) GRATIS
ISCRIZIONI: dal 19 maggio al 10 giugno (salvo esaurimento posti)

ORARI
1° gruppo: partenza ore 9.00 • 2° gruppo: partenza ore 9.45 • 3° gruppo: partenza ore 10.30 • 4° gruppo: partenza ore 11.15

INFO E PRENOTAZIONI

Greta 349 7323716 • Tiziano 335 5647411 • Rosa 338 9952839

DOMENICA 26 GIUGNO

Ore 18.00 Piazza Aldo Moro
Apertura Gelateria con aperitivo

Ore 19.00 Piazza Aldo Moro
Street Food e Stand Gnocco Fritto

Ore 19.00 Piazza Aldo Moro
Apertura birreria "Beer in Abyss"
IN VENDITA BIRRE CLASSICHE E ARTIGIANALI

Ore 19.00 Piazza Aldo Moro
Apertura Ristorante del Giugno Ravarinese
A cura di **Associazione Ricreativa Culturale La Clessidra**
Gramigna alla salsiccia, Rosette al forno, Capocollo al forno, Tonnata, Patate fritte, Insalata
Per prenotazioni: **333 4876402 Rita** (anche WhatsApp)

Ore 19.00-22.30 Piazza Aldo Moro
Pesca di beneficenza con premi

Ore 22.00 Piazza Aldo Moro
Estrazione Lotteria del Giugno Ravarinese

DOMENICA 26 GIUGNO

Ore 21.30 Piazza Aldo Moro