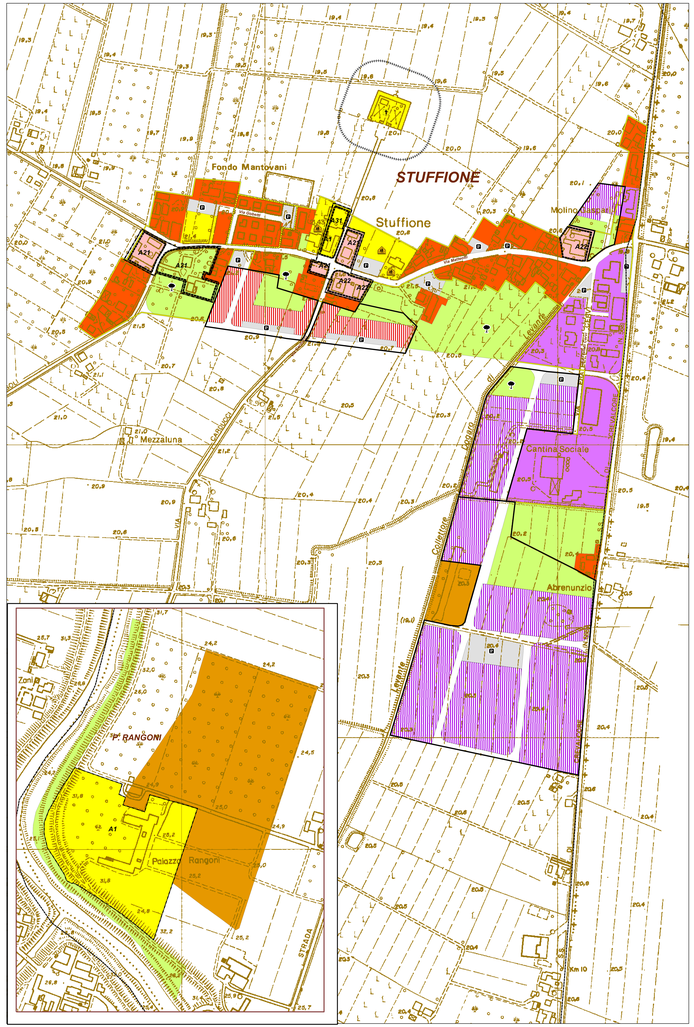

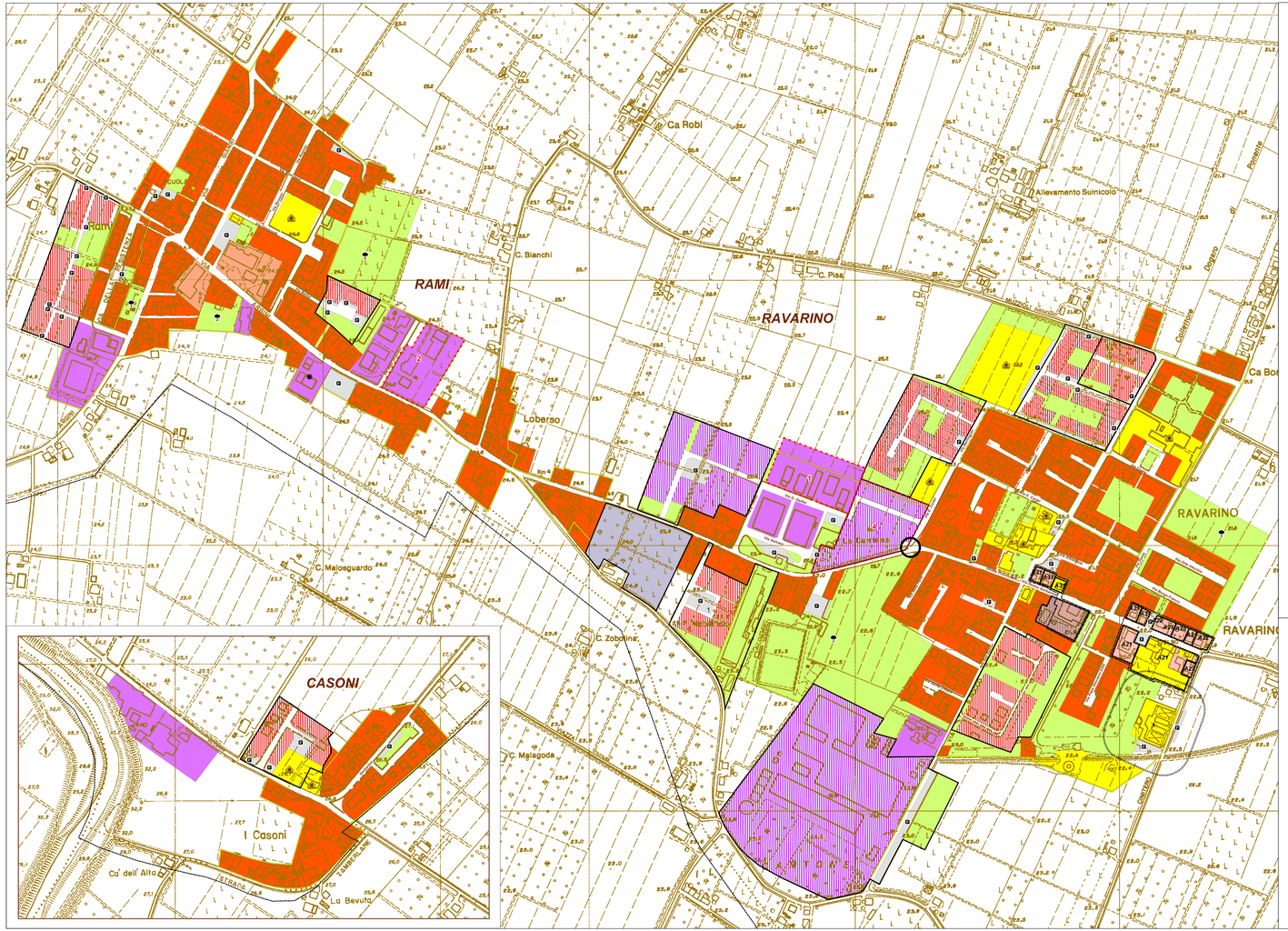

ZONE A PREVALENTE DESTINAZIONE RESIDENZIALE

zona territoriale omogenea A-zona culturale ambientale (art. 15)

Perimetro di zona territoriale omogenea A- zona culturale ambientale

Perimetro di unità minima di intervento

Zona territoriale omogenea A soggetta a riqualificazione urbanistica (art. 16 bis) categoria di intervento:

unità edilizia assoggettata ad intervento di categoria A31

unità edilizia assoggettata ad intervento di categoria A31

unità edilizia assoggettata ad intervento di categoria A4

A1 Classificazione tipologica delle restanti unità edilizie (edifici ad area di pertinenza) categoria di intervento e sottocategoria di massima (art. 15)

Destinazioni d'uso:

edifici destinati a residenza e ad attività compatibili (art. 15)

edifici destinati ad attrezzature pubbliche di interesse generale e locale (art. 20 ma)

zona territoriale omogenea B-zona edificata a prevalente destinazione residenziale (art. 16)

rif. art. 16

zona territoriale omogenea B- zona soglia/rifiuto (art. 16)

zona territoriale omogenea C- zona per nuovi insediamenti residenziali (art. 17)

rif. art. 17

ZONE A PREVALENTE DESTINAZIONE PRODUTTIVA

zona territoriale omogenea D- zona destinata ad insediamenti produttivi di completamento (art. 18)

zona territoriale omogenea D- zona destinata ad insediamenti produttivi di espansione (art. 18)

zone con prescrizioni specifiche (art. 18)

zona a destinazione ricettiva - alberghiera (art. 18 bis)

ZONE TERRITORIALI OMOGENEE E ZONE AGRICOLE

Zona agricola di rispetto dei cimiteri (art. 18)

Zona agricola di rispetto dei beni ambientali (art. 19)

ZONE DI USO PUBBLICO DI INTERESSE GENERALE

Zone territoriali omogenee F e G- zone destinate a spazi pubblici attrezzati a parco, per il gioco e lo sport (art. 20)

Zone territoriali omogenee F e G- zone destinate ad attrezzature e servizi pubblici (art. 20)

Istruzione dell'obbligo, asili e scuole materne (art. 20)

Zone destinate a parcheggi pubblici

Zone destinate alla viabilità (art. 21)

Intersezione da razionalizzare tramite sistemazione a raso

Perimetro di territorio urbanizzato (art. 24)

Perimetro di comparto di attuazione

Perimetro area P.E.E.P

Confine comunale

P.R.G

COMUNE DI RAVARINO

VARIANTE SPECIFICA AL PIANO REGOLATORE GENERALE

APPROVATO CON DELIBERA DELLA GIUNTA PROVINCIALE N. 69 DEL 17/02/2004

AGGIORNAMENTO ALLA VARIANTE VARIANTE SPECIFICA APPROVATA CON DELIBERA DEL CONSIGLIO COMUNALE N. 38 DEL 01/06/2005 (art. 15, comma 4 L.R. 47/1978)

TAV. 5

Elaborato:

ZONIZZAZIONE DEI CENTRI URBANI

scala 1:2.000